

平成23年度

事業概要

(自 平成23年4月1日 ～ 至 平成24年3月31日)

社会福祉法人 駿河会

特別養護老人ホーム 晃の園

ケアハウス ラポーレ駿河

ラポーレ駿河ホームヘルプサービス

晃の園デイサービスセンター

デイサービスセンター 嘉響

晃の園ショートステイ

ラポーレ駿河居宅介護支援事業所

静岡市大川高齢者生活福祉センター

静岡市葵区藁科地域包括支援センター

静岡市葵区服織地域包括支援センター

目 次

I. 法人概要

1. 法人概要	1
---------	---

II. 施設サービス

1. 特別養護老人ホーム 晃の園	3
------------------	---

2. ケアハウス ラポーレ駿河	10
-----------------	----

III. 在宅サービス

1. ラポーレ駿河ホームヘルプサービス	19
---------------------	----

2. 晃の園デイサービスセンター	22
------------------	----

3. デイサービスセンター嘉響	25
-----------------	----

4. 晃の園ショートステイ	28
---------------	----

5. ラポーレ駿河居宅介護支援事業所	30
--------------------	----

6. 静岡市大川高齢者生活福祉センター	32
---------------------	----

7. 静岡市葵区藁科地域包括支援センター	34
----------------------	----

8. 静岡市葵区服織地域包括支援センター	37
----------------------	----

IV. 決算報告

1. 決算報告	41
---------	----

I 法人概要

法 人 概 要

1	名 称	社会福祉法人 駿河会
2	所 在 地	静岡市葵区富沢1542番地の39
3	理 事 長	小 嶋 きみ子
4	法 人 概 略	
	昭和 62 年 10 月 13 日	法人許可
	昭和 63 年 4 月 1 日	特別養護老人ホーム 晃の園 開設
	平成 3 年 4 月 1 日	特別養護老人ホーム 晃の園 増設
	平成 8 年 4 月 1 日	ケアハウス ラポーレ駿河 開設
	同	ラポーレ駿河在宅介護支援センター 開設
	同	晃の園デイサービスセンター 開設
	同	ラポーレ駿河ホームヘルプサービス 開設
	平成 11 年 8 月 1 日	ラポーレ駿河居宅介護支援事業所 介護保険事業所指定 (2274100110)
	平成 11 年 10 月 1 日	ラポーレ駿河居宅介護支援事業所 開設
	平成 12 年 1 月 1 日	ラポーレ駿河ホームヘルプサービス 介護保険事業所指定 (2274100110)
	平成 12 年 3 月 1 日	晃の園デイサービスセンター 介護保険事業所指定 (2274100110)
	同	特別養護老人ホーム晃の園
	同	晃の園ショートステイ 介護保険事業所指定 (2274100219)
	平成 14 年 4 月 1 日	静岡市大川高齢者生活福祉センター 開設
	平成 16 年 4 月 1 日	特別養護老人ホーム晃の園 増設(ユニット型)
	同	デイサービスセンター嘉響 開設
	平成 18 年 3 月 31 日	ラポーレ駿河在宅介護支援センター 廃止
	平成 18 年 4 月 1 日	静岡市葵区藁科地域包括支援センター 開設
	平成 20 年 7 月 1 日	静岡市葵区服織地域包括支援センター 開設

Ⅱ 施設サービス

晃の園施設概要

指定介護老人福祉施設（事業所番号 2274100219）

1. 基本理念

尊厳を守り、ゆとりある生活を共におくる。

2. 運営方針

つむぐ

さまざまなご縁のもとに、第二の住処（すみか）として晃の園に入居された方が、安心して生活できる質の高い介護を目指し、その方の暮らしをつむぐことを目的としています。

- ・ その方の状態に合わせて、その方らしい暮らしのサポートを行います。
- ・ 入居前の習慣や好み、意向を尊重した支援を行います。
- ・ 地域との交流を大切にします。

3. 職員数

施設長	1	看護職員	4
医師	1	機能訓練指導員	1.7
生活相談員	3	介護支援専門員	2
介護職員	53	管理栄養士	1

4. 利用定員

150 名

5. サービスについて

居室の種別 ユニット型個室（62）・多床室（88）

加算・体制等 日常生活継続支援加算・看護体制加算
夜勤職員配置加算・準ユニットケア加算
個別機能訓練加算・若年性認知症入所者受入加算
初期加算・退所時等相談援助加算・栄養マネジメント加算
口腔機能維持管理加算・看取り介護加算

介護保険給付の対象とならない費用

食費・居住費

貴重品管理・理美容・レクリエーション等実費費用

H23 長期入居者状況

月はじめ入所者数

月	4	5	6	7	8	9	10	11	12	1	2	3	平均
入所者数(月初)	149	148	149	149	150	149	150	149	150	150	149	148	149.17
男 性	21	23	26	26	26	26	26	26	27	27	27	24	25.42
女 性	128	125	123	123	124	123	124	123	123	123	122	124	123.75
旧措置者	11	11	10	9	9	9	9	9	9	9	9	9	9.42

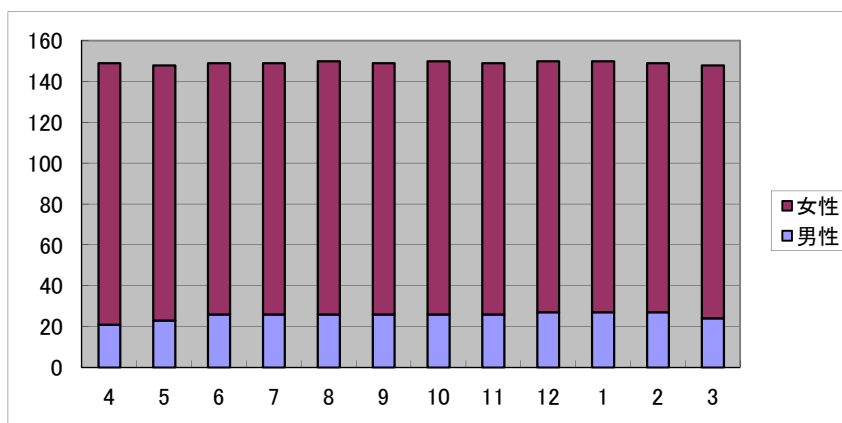

月はじめ介護度別

月	4	5	6	7	8	9	10	11	12	1	2	3	平均	
介護度別	1	9	9	9	9	9	7	7	7	7	7	8	4	7.7
	2	20	21	22	21	22	23	22	21	19	19	18	18	20.5
	3	25	27	28	30	27	28	28	30	34	32	32	31	29.3
	4	41	39	40	39	42	38	39	37	36	36	34	32	37.8
	5	54	52	50	50	50	53	54	54	54	56	57	62	53.8
介護度平均	3.74	3.70	3.67	3.67	3.68	3.72	3.74	3.74	3.74	3.77	3.77	3.88	3.74	

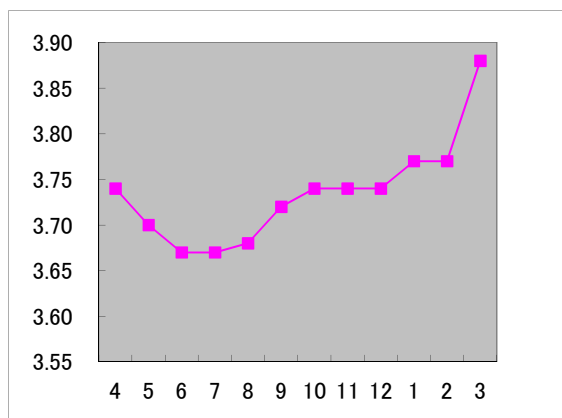
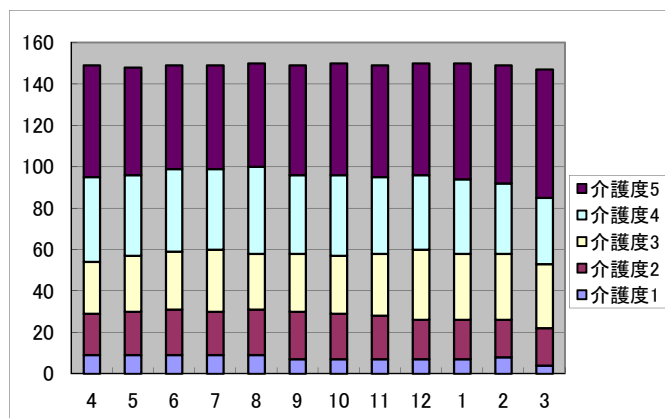

入退所状況

月	4	5	6	7	8	9	10	11	12	1	2	3	平均	計
新規入所	5	3	5	2	0	1	1	1	1	0	1	7	2.25	27
退所	6	3	4	1	1	0	2	0	1	2	0	9	2.42	29

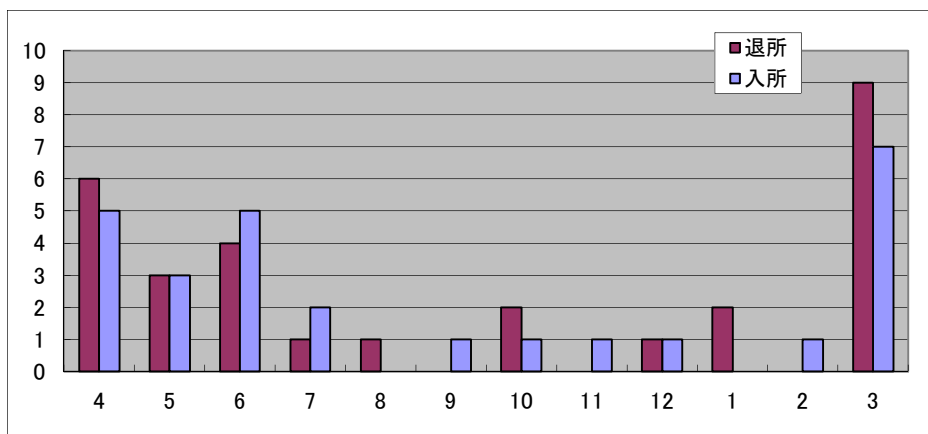

入院・受診状況

月	4	5	6	7	8	9	10	11	12	1	2	3	平均
入院述べ日数	94	63	60	67	50	2	11	13	54	51	36	63	47.00
入院者数	5	5	2	3	4	1	2	2	4	4	3	3	3.17

一日平均利用者数

月	4	5	6	7	8	9	10	11	12	1	2	3	平均
1日平均利用者数	146	147.5	147.9	146.9	147.8	149.9	149.7	149.9	148.5	148.2	147.9	145.7	148.0
1日当り稼働数	97.3%	98.3%	98.6%	97.9%	98.5%	99.9%	99.8%	99.9%	99.0%	98.8%	98.6%	97.1%	98.6%

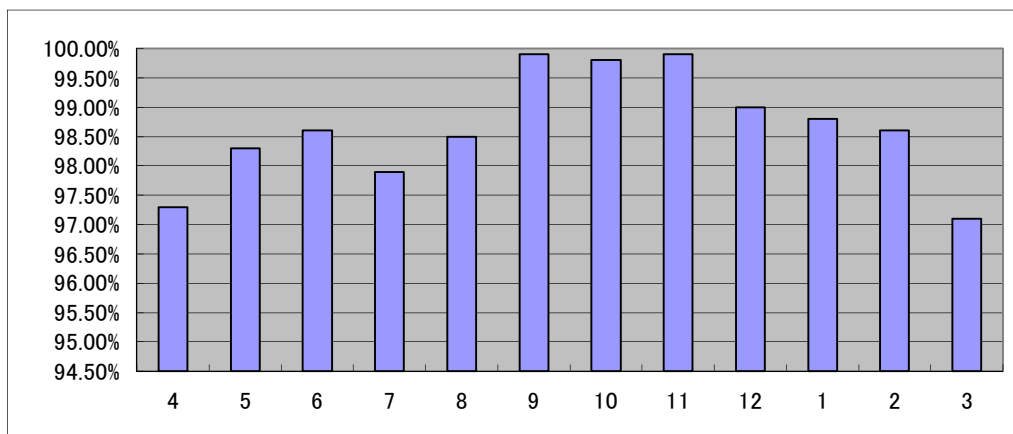

平成23年3月31日現在の状況

滞在期間(月単位は切り捨て)

年数	0	1	2	3	4	5	6	7	8	9	10	11	12	13	14	15	16	17	18以上
人数	27	26	15	15	15	8	6	18	2	2	3	2	3	0	1	0	2	0	3

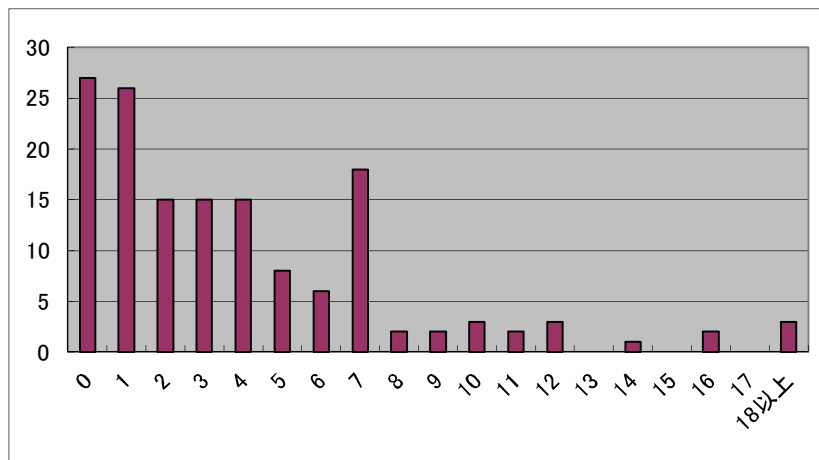

入居経路

	男性	女性	合計
在宅	11	63	74
老健	5	17	22
病院	7	28	35
その他	1	16	17
			148

退居理由(平成21年度)

	男性	女性	合計
在宅復帰	0	1	1
死亡	8	17	25
盲取り介護中死亡(再掲)	0	0	0
長期入院	0	3	3
その他	0	0	0
			29

年間行事

月	全体・棟行事	ユニット行事
4月	季節料理(筍料理・桜海老料理・豆ご飯・新玉ねぎかき揚げ) お花見弁当	手作り昼食(サンドイッチパイキング) 手作りおやつ
5月	季節料理 (鯉のたたき・茶そば・桜海老かき揚げ・豆ご飯・柏餅) 模擬ラーメン屋	お茶会(新茶、和菓子) 手作り昼食 出張調理(天ぷら)
6月	季節料理(冷やし麺料理・釜揚げシラス丼)	手作り昼食・おやつ (収穫した野菜を使って)
7月	季節料理 (夏野菜カレー・七夕そうめん・うなぎ・季節の炊き込みご飯) 流しそうめん	手作り昼食 手作りおやつ
8月	季節料理(夏野菜カレー・冷やし中華・薬味ご飯) 夏祭り(夏祭り弁当)	手作り昼食 出張調理(天ぷら) 手作りおやつ
9月	敬老会(赤飯・刺身・煮物など) 季節料理(秋の炊き込みご飯・彼岸…おはぎ)	手作り昼食 出張調理(天ぷら) 手作りおやつ
10月	季節料理(松茸ご飯・栗おこわ・秋刀魚塩焼き) 焼き芋 ソフトクリーム企画(各棟)、栄養課主催喫茶店	手作り昼食、手巻き寿司 秋物・秋刀魚炭火焼
11月	季節料理(きのこ・栗ご飯・秋刀魚の塩焼き) 模擬ラーメン屋 焼き芋、栄養課主催喫茶店	手作り昼食 出張調理(天ぷら・洋食)
12月	季節料理(クリスマス・年越しそば) 忘年会(握り寿司・おでん・天ぷら・ケーキ等) 餅つき、模擬ラーメン屋	手作り昼食 手作りおやつ
1月	季節料理(おせち料理・七草粥・小正月…小豆粥) 餅つき 栄養課主催喫茶店	手作り昼食 出張調理(ラーメン) 手作りおやつ(鏡開き)
2月	季節料理(節分…太巻き寿司) 模擬ラーメン屋 釜揚げシラス丼、栄養課主催喫茶店	手作り昼食 節分(恵方巻き)
3月	季節料理(雛祭り…散らし寿司・彼岸…ぼたもち) 模擬ラーメン屋 栄養課主催喫茶店	雛祭り(散らし寿司・甘酒) 出張調理(一人鍋) 手作り昼食・おやつ

平成23年度 事業報告

	法人	事務	防災	感染対策等	職員向け	設備・検査	利用者向け	職員研修	研修事業
毎月	合同会議 四施設会議	事務所会議	防災委員会 避難訓練 安全点検等	感染対策委員会		水質検査 安全衛生委員会	レインボークラブ		詳細別紙 詳細は別に定める
4月	辞令 駿河会全体会議 晃の園開園記念 四施設新人研修		消防設備点検(業者)	疥癬対策		設備点検(ユニット) グリストラップ清掃	開園記念行事 園だより発行	新人研修	
5月	理事会	決算報告							
6月			総合防災訓練		職員健康診断	設備点検(ユニット) 厨房防鼠防虫消毒	園だより発行		
7月				食中毒予防			入居者健康診断		
8月						設備点検(ユニット)	園だより発行 入居者健康診断 夏祭り		
9月						ワックス清掃 グリストラップ清掃	敬老会 家族連絡会		
10月	理事会	補正予算	消防設備点検(業者)			設備点検(ユニット) 貯水槽点検	園だより発行		
11月			総合防災訓練	インフルエンザ予防	職員健康診断 インフルエンザ予防接種	カーテンクリーニング	インフルエンザ予防接種		
12月				インフルエンザ予防		設備点検(ユニット) 厨房防鼠防虫消毒	園だより発行		
1月				ノロウイルス予防	腰痛予防教室				
2月				ノロウイルス予防		設備点検(ユニット)	園だより発行		
3月	理事会	補正予算				ワックス清掃			

※ 各種委員会活動予定詳細は別に定める

※ 職員研修予定は別に定める

平成23年度見学受け入れ状況

		4月	5月	6月	7月	8月	9月	10月	11月	12月	1月	2月	3月	合計
見学			さつきフレンドハウスえん(3)		特養なごみ(3)					天竜厚生会百々山(8)				
			芳川の里(3)							丘ホーム(3)				
ボランティア	喫茶ボランティア 金/毎週													→
	音楽療法(月1)				コンサート(3)		コンサート(3)							→
	ひとみ会(音楽)													→
	その他	天理教(20)			やわら会(6)									
委託事業						ユニットリーダー(30)			→	ユニットリーダー(60)	→			
									東海ブロックユニットケア研修会(名古屋)	認知症リーダー研修(10)	ステップアップ研修(25)			

ケアハウス ラポーレ駿河 事業概要

1. 基本計画

「真の自立生活を支援すること」「新たななじみの人間関係の創造」
この二つをあらゆる場面で満たすために、きめ細かな配慮で快適な環境を整備し
また、地域の皆さんともなじみ深い間柄になれるように側面から援助する。

2. 職員定数

施設長	1	寮母	2
事務員	1	栄養士	1
相談員	1	調理員	10委託

3. 利用定員

70名

4. サービス内容

食事の提供 : 1日3回 栄養士が高齢者の健康維持や嗜好を
考慮してメニューを作成

食事時間	朝食	7:00 ~ 8:30
	昼食	11:30 ~ 13:00
	夕食	17:30 ~ 19:00

入浴の準備 : 温泉気分が楽しめる男女別大浴場で毎日快適入浴
また各階には車椅子対応のいたわり浴槽を設置

入浴時間	月曜日 木曜日	14:00 ~ 22:00
	火水金土日曜日	12:00 ~ 22:00

相談・助言 : 健康面や生活上の悩みに対し職員がアドバイス

緊急時の対応 : 罹病、負傷時には、医療機関へ迅速に連絡対応
協力病院 静岡リハビリテーション病院
静岡富沢病院
永野歯科医院

A. 入居者の状況

1. 入居者年齢

(平成24年3月31日現在)

性別	人数	最高年齢	最低年齢	平均年齢
男性	21人	94歳	68歳	81.90歳
女性	49人	96歳	74歳	84.65歳
計	70人			83.83歳

2. 年齢別入居者状況

(平成24年3月31日現在)

年齢階層	60未満	60～64	65～69	70～74	75～79	80～84	85～89	90～94	95以上	計
男性	0	0	1	0	7	6	5	2	0	21
女性	0	0	0	1	9	13	18	7	1	49
計	0	0	1	1	16	19	23	9	1	70
比率(%)	0	0	1.4	1.4	22.9	27.1	32.9	12.9	1.4	100

3. 入居前生活状況

(平成24年3月31日現在)

区分	自宅			病院	軽費老人ホーム	その他施設	計
	独居	老人夫婦	家族同居				
男性	4	10	3	2	1	1	21
女性	28	11	4	0	2	4	49
計	32	21	7	2	3	5	70

4. 入居理由

(平成24年3月31日現在)

区分	独居不安 (老人夫婦)	家庭の事情	自炊困難	機能低下	住居問題		
					立ち退き	構造・環境	経済問題
男性	8	6	6	2	3	2	1
女性	31	13	7	8	3	7	1
計	39	19	13	10	6	9	2

5. 入居期間

(平成24年3月31日現在)

	～1年	～2年	～3年	～4年	～5年
男性	4	2	2	1	3
女性	6	6	2	1	4
計	10	8	4	2	7
比率(%)	14.3	11.4	5.7	2.9	10.0

～6年	～7年	～8年	～9年	9.1年以上	計
1	2	1	0	5	21
3	5	4	2	16	49
4	7	5	2	21	70
5.7	10	7.1	2.9	30	100.0

6. 月別入退去状況

(平成23年4月1日～平成24年3月31日)

区分/月		4	5	6	7	8	9	10	11	12	1	2	3	計
退 去	男	0	1	1	0	0	0	1	0	0	0	1	0	4
	女	2	0	1	0	0	1	0	0	1	0	0	1	6
入 居	男	0	0	1	1	0	0	0	1	0	0	0	0	3
	女	0	2	0	1	0	0	1	0	0	1	0	1	6
初日現在	男	22	22	22	22	22	22	22	22	22	22	22	21	263
	女	48	48	48	48	48	48	48	48	48	48	48	49	577
	計	70	70	70	70	70	70	70	70	70	70	70	70	840

7. 退去経路

(平成23年4月1日～平成24年3月31日)

区分 性別	自宅	病院	介護老人 福祉施設	そ の 他 施 設	死亡	計
男性	0	1	0	1	2	4
女性	2	0	2	2	0	6
計	2	1	2	3	2	10

8. 事務費負担区分の状況

(平成24年3月1日現在)

区分	収入金額	事務費	男性	女性	計	比率
1	1,500,000 円 以下	7,000 円	3	3	6	8.6
		10,000 円	6	17	23	32.9
2	1,500,001 円 ~ 1,600,000 円	13,000 円	2	3	5	7.1
3	1,600,001 円 ~ 1,700,000 円	16,000 円	2	5	7	10
4	1,700,001 円 ~ 1,800,000 円	19,000 円	0	2	2	2.8
5	1,800,001 円 ~ 1,900,000 円	22,000 円	2	4	6	8.6
6	1,900,001 円 ~ 2,000,000 円	25,000 円	1	1	2	2.8
7	2,000,001 円 ~ 2,100,000 円	30,000 円	1	2	3	4.3
8	2,100,001 円 ~ 2,200,000 円	35,000 円	1	2	3	4.3
9	2,200,001 円 ~ 2,300,000 円	40,000 円	1	2	3	4.3
10	2,300,001 円 ~ 2,400,000 円	45,000 円	0	1	1	1.4
11	2,400,001 円 ~ 2,500,000 円	50,000 円	1	2	3	4.3
12	2,500,001 円 ~	56,200 円	1	5	6	8.6
合 計			21	49	70	100

9. 入院の状況

(平成23年4月1日～平成24年3月31日)

性別 / 月		4	5	6	7	8	9	10	11	12	1	2	3	延人数計	実人数
男 性	延べ人数	2	1	2	1	0	2	3	2	1	2	1	1	18	9
	実人数	2	1	2	1	0	1	2	2	1	2	1	1		
女 性	延べ人数	1	1	4	2	0	2	3	2	2	1	1	2	21	10
	実人数	1	1	4	2	0	2	2	2	2	1	1	2		
計	延べ人数	3	2	6	3	0	4	6	4	3	3	2	3	39	19
	実人数	3	2	6	3	0	3	4	4	3	3	2	3		

10. 入居者ADL

(平成24年3月31日現在)

入居者70名

(1) 歩行

区 分	自 立				一部介助	計
	独 歩	杖	歩行器	車椅子		
男 性	17	3	0	1	0	21
女 性	29	10	8	2	0	49
計	46	13	8	3	0	70

(2) 入浴

区 分	自 立		一部介助 (各階個人浴室)	計
	1階大浴室	各階個人浴室		
男 性	19	0	2	21
女 性	32	9	8	49
計	51	9	10	70

(3) その他のADL・IADL

		自 立	一部介助	全介助	計
食 事	男	20	1	0	21
	女	48	1	0	49
排 泄	男	19	2	0	21
	女	47	2	0	49
更 衣	男	19	2	0	21
	女	46	3	0	49
配 膳	男	20	0	1	21
	女	47	0	2	49
掃 除	男	17	1	3	21
	女	38	8	3	49
洗 濯	男	20	1	0	21
	女	47	2	0	49
通 院	男	14	6	1	21
	女	27	19	3	49

1 1. 入居者要介護認定状況

(平成23年4月1日～平成24年3月31日)

区	分	延べ利用者数	現 在 数
要 支 援	1	74	5
要 支 援	2	101	10
要 介 護	1	45	4
要 介 護	2	15	2
要 介 護	3	7	1
要 介 護	4	4	1
要 介 護	5	0	0
計		246	23

1 2. 介護保険サービス利用状況

(平成23年4月1日～平成24年3月31日)

サービス内容	延べ利用者数	現在利用者
訪 問 介 護	88	18
通 所 介 護	33	4
短 期 入 所	12	3
福祉用具貸与	66	6

1 3. ゲストルーム利用状況

(平成23年4月1日～平成24年3月31日)

月	4	5	6	7	8	9	10	11	12	1	2	3	計
人数	27	34	37	24	22	19	11	10	8	4	7	8	211

14. 趣味の活動状況（複数該当者あり）

（平成24年3月31日現在）

活動内容	開催状況	指導者	参加人数
書道教室	月 2 回	外部講師	10
手芸教室	週 1 回	内部講師	7
歌の会	月 1 回	外部講師	20
パン教室	隔月 1 回	外部講師	10
水墨画	月 1 回	外部講師	2
テレビ体操	平 日	ビデオ	6
合唱団	月 4 回	入居者	8
計			63

平成23年度 ラポーレ駿河年間事業報告

月	事務	行事・生活指導	栄養調理	環境・衛生	防災
4	各種委託業務契約 労働基準監督所届 決算	開所式・入居者懇談会	開園記念献立 餃子企画 花見企画	厨房防虫防鼠消毒 電気設備点検、外壁南面工事 居室カーテン洗濯・交換	消火設備機器の取扱(職員)
5		入居者個人面談	子供の日献立 母の日献立 フライ揚げ企画	浄化槽改修工事 外壁南面工事	消火設備機器の取扱(入居者)
6	職員健康診断	入居者個人面談	父の日献立 揚げ物バイキング 炭火焼めざし	水質検査	昼間地震対応避難訓練
7	衆議院議員不在者投票	七夕	七夕献立 土用の丑の日献立 揚げ物企画穴子、海老	エアコンフィルター清掃 排水管洗浄	夜間火災想定避難訓練
8	ISOサーベランス審査	夏祭り	夏祭り献立 終戦記念日献立 流しそうめん		消火訓練(消火散水栓)
9	静岡市指導監査	敬老会	敬老の日献立(寿司バイキング) お月見献立 さんま炭火焼	防災設備点検	夜間地震想定総合防災訓練
10		入居者職員交流会	餃子企画	居室カーテン洗濯・交換	自動火災報知設備の取扱
11		入居者作品展 入居者健康診断 葵タワー食事会外出企画	揚げ物バイキング 鍋料理 焼き芋企画	園内ガラス・網戸清掃	夜間火災想定総合防災訓練
12	年末大掃除	クリスマス もちつき大会	クリスマス献立 年越しそば 天皇誕生日献立	厨房防鼠防虫消毒 園内カーペット・ワックス清掃 水質検査	消火設備機器の取扱(職員)
1		お楽しみ抽選会	正月お節料理 七草がゆ 小豆がゆ 鏡開き	浴槽レジオネラ菌検査	昼間火災対応避難訓練
2		収入申告相談会	節分献立 建国記念日献立	保健所立入検査	防災倉庫の点検 発電機の運転
3	次年度計画	梅見	ひな祭り献立 干物炭火焼 春分の日献立	受水槽・高架水槽清掃 防災設備点検	夜間地震想定避難訓練

Ⅲ 在宅サービス

ホームヘルプサービス 事業概要

(事業所番号 2274100110)

1. 基本計画

静岡市中藁科、清沢、大川地区をテリトリーとして、要支援状態または要介護状態にある利用者に対し、ホームヘルパーを派遣して介護サービスを行うことによって、その利用者が健全で健やかな在宅生活を送れるように援助するとともに、家族の介護負担の軽減を図ることを目的とする。

2. 職員数

常勤ヘルパー	2名
非常勤ヘルパー	6名

3. サービス内容

- 食事、排泄、衣服着脱、入浴、身体の清拭、洗髪等の介護、通院の介護及びその他必要な身体介護
- 調理、衣服の洗濯・補修、住居等の清掃、整理整頓、生活必需品の買物及びその他必要な家事
- 生活、身上、介護等に関する相談、助言
- 介護予防生活支援型家事援助サービス

4. 担当区域

羽鳥 服織西 南藁科 中藁科 清沢 大川

A. 利用者の状況

1. 利用者年齢

平成24年3月31日現在

性別	人数	最高年齢	最低年齢	平均年齢
男性	12人	93歳	71歳	82.31歳
女性	32人	98歳	72歳	84.81歳
計	44人			84.07歳

2. 寝たきり度ランク別人数

平成24年3月31日現在

生活自立	準寝たきり		寝たきり (座位可)		寝たきり (座位不可)	
	A1	A2	B1	B2	C1	C2
J1・2	3	14	6	1	0	3
17						

3. 痴呆度ランク別人数

軽度(Ⅰ)	6
中度(Ⅱ)	2
重度(ⅢⅣⅤ)	8

4. 世帯区分

独居	20
夫婦	4
家族	20
計	44

平成24年3月31日現在

5. 地区別利用世帯

清 沢	10
大 川	5
中 藁 科	4
ラポーレ駿河	16
そ の 他	9
計	44

B. 活動状況

平成24年3月末現在

6. 介護度ランク

要支援1	4人
要支援2	14人
介護度1	9人
介護度2	7人
介護度3	3人
介護度4	2人
介護度5	4人

申請中1人あり

7. 派遣回数(延べ)

生活援助	410回
身体介護	2326回
身体+生活	141回
予防訪問 介護	1246回
計	4142回

申請中19回含む

8. 廃止者数

死亡	5
入所・入院	6
その他	5
計	16

9. 活動状況

(予防含む)

	担当世帯数	訪問回数	サービス提供時間
^{H23} 4月	45世帯	344回	293時間00分
5月	42世帯	315回	298時間30分
6月	46世帯	359回	338時間30分
7月	42世帯	315回	312時間30分
8月	42世帯	343回	331時間30分
9月	44世帯	360回	334時間00分
10月	47世帯	362回	331時間00分
11月	46世帯	364回	336時間00分
12月	46世帯	342回	326時間00分
^{H24} 1月	43世帯	322回	297時間00分
2月	39世帯	342回	318時間30分
3月	43世帯	385回	361時間30分
合計	525世帯	4142回	3878時間00分

晃の園デイサービスセンター 事業概要

1. 基本計画

地域の在宅認知症高齢者に対し、通所により各種サービスを提供することによって、認知症の程度の軽減、生活の助長、社会的孤立感の解消、身体機能の維持向上を図ることを目的とする。

2. 職員数

管理者	1名
生活相談員	4名
介護職員	4名
機能訓練指導員	2名
歯科衛生士	1名

3. 事業内容 (事業所番号 2274100110)

- 認知症対応型通所介護事業
- 介護予防認知症対応型通所介護事業

利用者が可能な限りその居宅において、その有する能力に応じ自立した日常生活を営むことができるよう、必要な日常生活上の援助及び機能訓練を行うことにより利用者の社会的孤立の解消及び身体機能の維持ならびに利用者の家族の身体的及び精神的負担の軽減を図る。

利用定員	12名
サービス内容	送迎、健康チェック、機能訓練 食事、口腔ケア、入浴、生活相談等

- 地域交流事業

地域住民の方々に様々な交流の場を提供する事を目的とする。

A. 利用状況

1. 通所介護事業

(1) 延利用者数

	4月	5月	6月	7月	8月	9月	10月	11月	12月	1月	2月	3月	計
非該当	—	—	—	—	—	—	—	—	—	—	—	—	—
予防型	9	8	9	7	9	9	12	12	15	15	9	9	123
介護保険型	191	184	205	155	181	152	165	166	156	154	160	188	2,057
計	200	192	214	162	190	161	177	178	171	169	169	197	2,180
一日平均	8.00	8.35	8.23	6.48	7.31	7.00	7.08	7.42	7.43	7.35	7.04	7.58	7.41
新規利用者	3	1	2	1	2	2	1	0	1	1	2	1	17
終了者	0	0	2	1	1	1	1	2	2	0	0	3	13

(2) 介護度別利用者数

	4月	5月	6月	7月	8月	9月	10月	11月	12月	1月	2月	3月
非該当	—	—	—	—	—	—	—	—	—	—	—	—
要支援1	—	—	—	—	—	—	—	—	—	—	—	—
要支援2	9	8	9	7	9	9	12	12	15	15	9	9
要介護1	9	7	8	15	9	9	8	8	6	7	10	20
要介護2	46	48	54	38	55	46	49	42	35	35	45	57
要介護3	74	69	65	58	59	46	56	57	55	62	54	51
要介護4	62	60	69	44	54	49	48	56	57	50	51	53
要介護5	0	0	9	7	4	1	4	3	3	0	0	7

(3) 地区別利用者数

平成24年3月末現在

山崎・羽鳥	2	富沢	3	赤沢	1	坂ノ上	2
新間	2	相俣	1	寺島	2	日向	2
大原・谷津	2	黒俣	3	鍵穴	2		

3. 地域交流事業

11月13日	清沢ふるさと祭り 出展
11月20日	大川収穫祭 出展
12月20日	大川保育園訪問 クリスマス会

平成23年度 晃の園デイサービス年間事業報告

月	事務	行事	防災
4	通所介護計画整理	手作り昼食（押し寿司と稲荷寿司、キャベツサラダ） 手作りおやつ（みつ団子、桜もち）	消火設備機器の取扱（職員） （総合設備）
5		手作り昼食（おにぎり、ひえご飯と大根サラダ） 手作りおやつ（ケーキ、かしわ餅）	送迎時地震想定訓練
6	職員健康診断	手作り昼食（エンドウご飯、肉じゃが） 手作りおやつ（ヨーグルト和え、どら焼き）	地震対応避難訓練
7		手作り昼食（流しそうめん、カレーライス） 手作りおやつ（お好み焼き、クリームホットケーキ） 七夕飾り	火災想定避難訓練
8		手作り昼食（混ぜ寿司と吸い物、酢の物） 手作りおやつ（かき氷、フルーツポンチ）	消火訓練（職員） （消火散水栓）
9		手作り昼食（散らし寿司、稲荷寿司） 手作りおやつ（どら焼き、月見だんご、ケーキ）	地震想定総合防災訓練 （ラポーレ駿河合同）
10		手作り昼食（五目飯、豚汁） 手作りおやつ（おはぎ、ケーキ）	自動火災報知設備の取扱 （職員）
11		手作り昼食（散らし寿司、柿サラダ） 手作りおやつ（どら焼き、ケーキ）	地震・火災マニュアルの点検
12		手作り昼食（親子丼、豚汁） 手作りおやつ（お汁粉、ケーキ）	地震対応マニュアルの改善
1		手作り昼食（五目寿司、おでん） 手作りおやつ（きんつば、ケーキ）	送迎時地震想定訓練
2		手作り昼食（野菜カレー、五目寿司） 手作りおやつ（ヨーグルト和え、べったら焼き）	消火訓練（職員） （消火散水栓）
3		手作りおやつ（どら焼き、ヨーグルト和え、ケーキ）	地震対応避難訓練

デイサービスセンター嘉響 事業概要

1. 基本計画

過疎化の進んだ地域などの高齢者に対して、介護支援機能、交流機能を総合的に提供することによって、地域の高齢者が安心して健康で明るい生活を送れるよう支援する事を目的とする。

2. 職員数

管理者	1名
生活相談員	2名
看護師	1名
機能訓練指導員	1名
介護職員	3名
歯科衛生士	1名

3. 事業内容

○ (介護予防)通所介護事業 (事業所番号 2274100219)

在宅で生活する虚弱老人の方を日帰りでお預かりし、日常生活の援助、社会的孤立の解消、心身機能の維持向上等を図るとともに、ご家族の身体的、精神的負担の軽減を図ることを目的とする。

利用定員 25名

営業日 月曜日～土曜日

定休日 日曜、祝日、年末年始 (12/29～1/3)

サービス提供時間 午前9時30分～午後4時00分まで

サービス内容 送迎、健康チェック、食事、入浴、機能訓練、生活相談等

○ 地域交流事業

地域住民の方々に様々な交流の場を提供する事を目的とする。

A. 利用状況

1. 通所介護事業

(1) 延利用者数

	4月	5月	6月	7月	8月	9月	10月	11月	12月	1月	2月	3月	計
介護保険給付	112	98	120	99	133	113	103	112	112	75	88	74	1,239
介護予防給付	129	112	157	129	154	122	142	123	113	112	126	135	1,554
生きがい事業	3	7	13	8	5	7	6	13	8	5	9	7	91
計	244	217	290	236	292	242	251	248	233	192	223	216	2,884
一日平均	12.20	11.42	13.18	12.42	12.69	12.73	12.55	12.30	11.74	10.67	10.62	10.29	13.11

(2) 介護度別実人数

平成24年3月現在

非該当	要支援1	要支援2	要介護1	要介護2	要介護3	要介護4	要介護5
3	24	11	7	4	3	1	0

(3) 地区別利用者数

平成24年3月現在

杉尾	2	小島	1	水見色	2	羽鳥	2
黒俣	12	鍵穴	5	大原	1	ラポーレ	1
相俣	2	寺島	4	富厚里	3		
昼居度	1	坂本	8	新聞	2		
赤沢	3	富沢	3	日向	1		

2. 地域交流事業

11月	清沢祭り参加
月	
月	

嘉響 平成23年度年間実績

	行事	特別おやつ
4月	4/5、新聞の土手にて屋外歩行訓練 4/18～22、開所7周年 出張にぎり寿司	季節のおやつ
5月	5/23～27、新茶を味わうお茶会	お茶に合う和菓子
6月	6/20～7/1、映画鑑賞会	梅ゼリー
7月	7/20～7/26、流し素麺	季節のおやつ
8月	8/3、手づくりおやつ(牛乳寒天づくり) 8/17～23、屋外機能訓練	わらびもち
9月	9/12～9/16、敬老祝い会	季節のおやつ
10月	10/18～28、昼食にハンバーガーを提供	季節のおやつ
11月	11/8、避難訓練 11/13、清沢ふるさと祭りへ参加	焼き芋
12月	12/16～12/26、忘年会(食事を外注)	ミニケーキ
1月	1/10～16、新年会(新春一人鍋を提供)	餅入りお汁粉(手づくりおやつ)
2月	1/30～2/3、節分行事(福豆づくり)	団子
3月		ソフトクリーム

晃の園ショートステイ 事業概要

(事業所番号 2274100219)

施設の概要

施設区分	併設型・空床利用型, 多床室
利用定員	20名
職員構成	管理者, 医師(嘱託), 介護職員, 看護職員, 生活相談員, 管理栄養士, 機能訓練指導員
建物の構成	居室[多床室4, 個室4(多床室扱い)], 食堂, キッチン, デイルーム, トイレ(3ヶ所), 浴室(一般浴, リフト浴, 特殊浴槽)
営業日	年中無休
送迎体制	対応可(ただし日は不可, 土祝は要相談)
加算状況	機能訓練体制加算 看護体制加算 夜勤職員配置加算 サービス提供体制強化加算 介護職員処遇改善加算 送迎加算 若年性認知症受入加算
保険給付の対象と ならない費用	食費 滞在費 衣類貸与代 日常生活費用(散髪代など)

平成23年度の利用状況の概要

月別利用状況

月	利用日数				1日平均 利用者数	平均 介護度*	送迎 回数	新規 利用者数
	男性	女性	合計	男性割合				
4月	88	407	495	17.8%	16.5	3.51	157	4
5月	128	393	521	24.6%	16.8	3.49	152	6
6月	80	364	444	18.0%	14.8	3.60	163	6
7月	109	393	502	21.7%	16.2	3.63	166	6
8月	123	483	606	20.3%	19.5	3.68	179	5
9月	122	461	583	20.9%	19.4	3.47	173	3
10月	107	472	579	18.5%	18.7	3.53	176	5
11月	92	491	583	15.8%	19.4	3.59	174	6
12月	82	459	541	15.2%	17.5	3.58	159	3
1月	87	422	509	17.1%	16.4	3.54	144	4
2月	88	417	505	17.4%	17.4	3.50	158	7
3月	69	431	500	13.8%	16.1	3.46	177	3
平均	98	433	531	18.5%	17.4	3.55	165	4.8
H22年度平均	95	452	548	17.4%	18.0	3.59	163	4.3

* 平均介護度：要介護度に利用日数を乗じた数の総和を、総利用日数で除した数

要介護度別年間利用日数

	男	女	合計	割合	平成22年度
要支援1	7	5	12	0.2%	0.0%
要支援2	12	11	23	0.4%	0.7%
要介護1	19	190	209	3.3%	8.9%
要介護2	148	1300	1448	22.8%	11.1%
要介護3	467	997	1464	23.1%	20.7%
要介護4	404	666	1070	16.9%	30.3%
要介護5	108	2011	2119	33.4%	28.4%

利用のあった居宅介護支援事業所数

居宅介護支援事業所の所在地	数	平成22年度
葵区	23	24
駿河区	7	6
川根本町	0	0
焼津	0	0
合計	30	30

送迎範囲(原則として車で片道30分圏内)

	地区	晁の園からの道のり
北端	大間地区	約25Km
西端	黒俣	約11Km
東端	中田本町	約16Km
南端	広野	約17Km

居宅介護支援事業所 事業概要

(事業所番号 2274100110)

1. 基本計画

市町村からの委託を受けて、要介護認定に係る訪問調査を実施します。また、要介護者等の依頼を受けて介護サービス計画を作成するとともに、その計画に基づいてサービスの提供が確保されるよう、事業者との連絡調整、介護保険施設の紹介および、その他の便宜の提供を行うことを目的としています。

2. 職員数

管理者	1名
介護支援専門員	11名
内訳 常勤（専従）	3名
常勤（兼務）	1名
非常勤（専従）	7名

3. 事業内容

- 利用者の要介護認定等に係る申請について、利用者の意思を確認した上で、申請の代行等必要な援助を行います。
- 利用者の心身の状況、その置かれている環境、利用者及びその家族の希望等を考えて、居宅サービス計画を作成します。
- 居宅サービス計画に基づく居宅サービスの提供が確保されるよう、指定居宅サービス事業者等との連絡調整その他の便宜の提供を行います。
- 居宅サービス計画作成後においても、利用者及びその家族、指定居宅サービス事業者等との連絡を継続的に行うことにより、居宅サービス計画がどのように実施されているかを把握し、必要に応じて居宅サービス計画の変更その他の便宜の提供を行います。

A. 居宅介護支援事業所活動状況

1. 要介護認定申請代行件数

	4月	5月	6月	7月	8月	9月	10月	11月	12月	1月	2月	3月	合計
新規	1	0	0	1	0	2	0	1	0	1	0	0	6
更新	4	7	8	10	10	13	11	7	12	5	3	7	97
変更	1	2	4	2	0	1	0	3	2	0	3	1	19
合計	6	9	12	13	10	16	11	11	14	6	6	8	122

2. 要介護認定訪問調査件数

	4月	5月	6月	7月	8月	9月	10月	11月	12月	1月	2月	3月	合計
在宅	6	5	2	7	7	5	3	6	7	7	7	7	69
自施設	1	1	0	0	0	0	0	0	0	0	0	0	2
他施設	1	2	5	0	0	2	4	2	0	0	0	0	16
合計	8	8	7	7	7	7	7	8	7	7	7	7	87

3. 在宅サービス計画作成件数

	4月	5月	6月	7月	8月	9月	10月	11月	12月	1月	2月	3月	合計
要支援	3	6	6	5	6	7	8	8	9	10	8	12	88
要介護1	51	51	51	51	47	48	39	43	45	44	44	44	558
要介護2	46	47	51	49	53	56	59	58	52	47	46	48	612
要介護3	20	19	18	19	22	23	26	25	27	29	27	24	279
要介護4	11	10	11	11	8	7	8	7	10	13	14	13	123
要介護5	11	11	11	11	13	11	10	10	10	9	9	11	127
合計	142	144	148	146	149	152	150	151	153	152	148	152	1787

4. 要介護度別割合

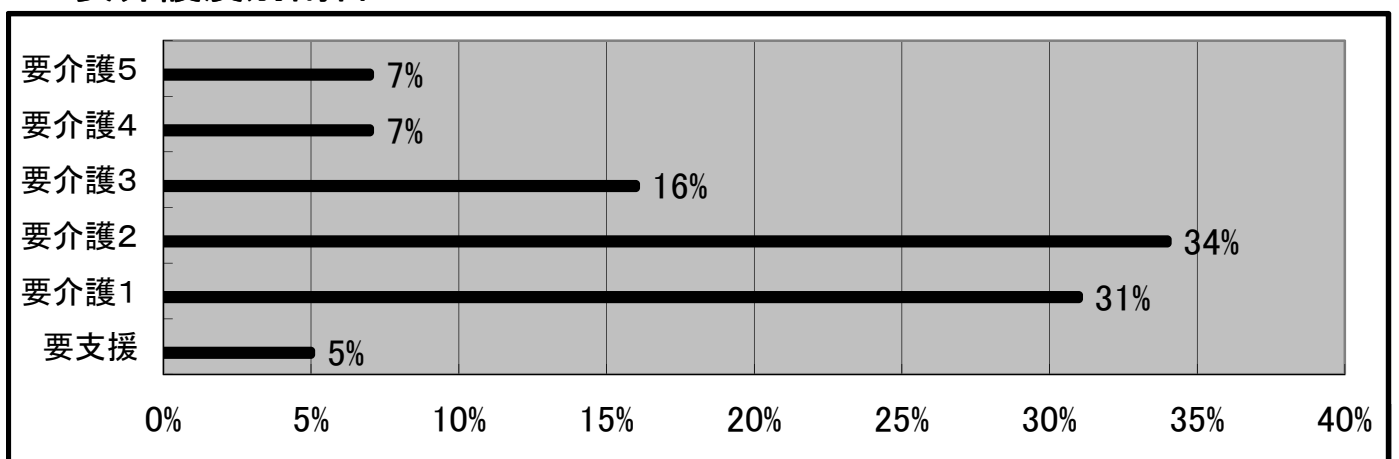

静岡県大川高齢者生活福祉センター 事業概要

1. 基本計画

事業者を静岡市とし、過疎化の進んだ地域などの高齢者に対して、介護支援機能、居住機能及び交流機能を総合的に提供することによって、地域の高齢者が安心して健康で明るい生活を送れるよう支援することを目的とする。

2. 職員数

管理者（センター長）	1名
生活相談員	3名
看護師	2名 機能訓練指導員と兼務
機能訓練指導員	2名 看護師と兼務
栄養士・調理員	1名
介護職員	6名
生活支援員	2名

3. 事業内容

- 通所介護事業、介護予防・生活支援型生きがい活動支援事業所
(事業所番号 2274101134)

在宅で生活する高齢者の方に日帰りで施設をご利用していただき、日常生活の援助、社会的孤立感の解消、心身機能の維持向上等を図るとともに、ご家族の心身の、精神的負担の軽減を図ることを目的とする。

サービス内容 送迎、健康チェック、食事、入浴、機能訓練、生活援助
レクリエーションなど

利用定員 20名

- 居住部門（生活支援型居室）

高齢などのため、自宅において生活するのが不安がある者に対して、一定期間の居住空間を提供し、各種相談や助言を行うとともに、緊急時にも対応します。

利用居住 5室

- 地域交流事業

地域住民の方々に交流の場を提供することを目的としている。

A. 利用状況

1. 通所介護事業

(1) 延利用者数

	4月	5月	6月	7月	8月	9月	10月	11月	12月	1月	2月	3月	計
非該当	14	16	27	17	25	18	20	26	11	8	9	12	203
予防型	149	114	156	136	154	129	147	134	132	130	130	163	1,674
介護保険型	80	73	70	64	64	61	65	68	62	74	65	88	834
計	243	203	253	217	243	208	232	228	205	212	204	263	2,711
一日平均	12.15	10.68	11.50	11.42	10.57	10.95	11.60	11.40	10.79	11.78	9.71	12.52	11.26

(2) 介護度別利用者数

	4月	5月	6月	7月	8月	9月	10月	11月	12月	1月	2月	3月
非該当	5	6	6	6	6	6	6	7	3	3	3	3
要支援1	26	26	25	25	25	26	26	25	29	27	27	28
要支援2	9	7	7	8	8	8	8	8	8	8	7	8
要介護1	7	6	5	4	3	4	4	4	5	6	6	5
要介護2	6	6	5	5	6	5	5	5	7	6	6	6
要介護3	1	1	1	1	1	0	1	0	0	0	0	0
要介護4	0	0	0	0	0	0	0	0	0	0	0	0
要介護5	0	0	0	0	0	0	0	0	0	0	0	0

(3) 地区別利用者数

平成24年4月現在

坂の上	15	諸子沢	9				
檜尾	2	日向	11				
崩野	1	栃沢	5				
湯ノ島	5	坂ノ上	12				

2. 生活支援型居室

	4月	5月	6月	7月	8月	9月	10月	11月	12月	1月	2月	3月	計
利用者数	0	0	0	0	0	1	1	0	0	0	0	0	2
利用日数	0	0	0	0	0	4	3	0	0	0	0	0	7
利用地域						大間	大間						

3. 地域交流事業

4月	開所記念餅つき大会
11月	大川収穫祭
2月	地域交流会

静岡市葵区藁科地域包括支援センター事業概要

＜ 静岡市委託事業 ＞

(事業所番号 2204200097)

1. 事業の目的

地域包括支援センター事業は、介護保険法の規定に基づき設置された地域包括支援センターにおいて包括的支援事業を実施し、地域住民の心身の健康の保持及び生活の安定のために必要な援助を行い、保健医療の向上及び福祉の増進を包括的に支援することを目的とする。

2. 職員数

管 理 者 (主任介護支援専門員と兼務)	1 名	(常勤)
社会福祉士	1 名	(常勤専従)
介護支援専門員	3 名	(非常勤専従)

3. 事業内容

① 総合相談支援業務

高齢者の相談を総合的に受け止めるとともに、訪問して実態を把握し、適切なサービス、関係機関または制度の利用につなげる等の支援を行う。

② 権利擁護業務

成年後見制度の活用や虐待の対応、消費者被害防止など高齢者の権利擁護に努める。

③ 包括的・継続的ケアマネジメント支援

高齢者に対し包括的かつ継続的なサービスが提供されるよう、地域の多様な社会資源を活用したケアマネジメント体制の構築を支援する。

④ 介護予防ケアマネジメント

介護予防事業、予防給付が効果的かつ効率的に提供されるよう、適切なケアマネジメントを行う。

A. 静岡市葵区藁科地域包括支援センター活動状況

1. 総合相談支援業務

区分／月	4月	5月	6月	7月	8月	9月	10月	11月	12月	1月	2月	3月	合計
当事者数	45	36	36	66	71	39	59	67	66	62	35	51	633
うち継続となったケース	17	11	6	7	18	7	15	34	18	25	14	27	199

2. 相談種別(複数選択有)

相談種別／月		4月	5月	6月	7月	8月	9月	10月	11月	12月	1月	2月	3月	合計
総合相談支援	介護保険制度に関すること	22	18	19	9	22	7	25	35	24	25	14	27	247
	在宅福祉サービスに関すること	5	8	1	1	2	3	3	1	0	0	3	3	30
	施設入所等に関すること	1	0	0	2	0	0	0	2	2	8	1	0	16
	病院・施設～退院に向けての相談	5	2	0	0	0	2	0	1	3	4	0	0	17
	その他(医療・健康・介護方法等)に関すること	12	6	2	14	9	9	8	11	14	19	14	25	143
権利擁護	虐待・虐待の疑いのある事例	0	0	0	0	1	1	0	1	0	0	0	0	3
	支援困難事例	0	0	0	0	0	0	0	0	0	0	0	0	0
	権利擁護・成年後見制度に関すること	0	0	1	0	0	0	0	1	3	4	0	0	9
	消費者被害に関すること	0	0	0	0	0	0	0	0	0	0	0	2	2
介護予防	特定高齢者の介護予防ケアマネジメント	1	1	4	39	41	19	19	7	22	10	4	0	167
	要支援者の介護予防ケアマネジメント	0	0	0	0	0	0	1	1	0	0	0	2	
	その他の介護予防に関すること	0	0	7	2	0	0	1	0	0	0	0	10	
ケアマネ支援	ケアマネジメントに関すること		0	0	1	1	0	0	0	0	0	0	2	
その他		3	0	1	0	2	0	7	13	2	1	5	1	35
合計		49	35	36	68	77	41	64	73	70	71	41	58	683

3. 新予防給付ケアマネジメント事業(予防プラン請求件数)

区分／月	4月	5月	6月	7月	8月	9月	10月	11月	12月	1月	2月	3月	合計
直営	101	91	99	96	97	98	98	100	99	102	99	100	1180
委託	17	18	21	17	20	18	22	18	18	22	20	23	234
合計	118	109	120	113	117	116	120	118	117	124	119	123	1414

4. 在宅福祉サービス支援事業

サービス種別／月	4月	5月	6月	7月	8月	9月	10月	11月	12月	1月	2月	3月	合計
1. 緊急通報システム	1	1				1					1	1	5
2. 紙おむつ支給事業		1	1								1		3
3. 生きがい支援型通所事業	3	1					3	1				1	9
4. 自動消化器													0
5. 理美容サービス													0
6. 食事サービス						1							1
うち新規申請											2	2	4

5. 地域包括支援ネットワーク活動等

月	活 動 内 容
4月	地域見守りネットワークづくり，藁科保健福祉センター健康教育参加（奈良間，富厚里） 民児協会議出席（藁科），老人会参加（富厚里），町内会長会議出席（清沢，大川）
5月	地域見守りネットワークづくり，圏域ケア会議（清沢・大川，中藁科），地域支援連携会議 民児協会議出席（藁科，藁科北），S型デイサービス参加（谷津），町内会長会議出席（中藁科）
6月	藁科保健福祉センター健康教育参加（小布杉，大原） 地域防災に関する講演会開催（地域住民対象）
7月	圏域ケア会議（清沢・大川，中藁科），民児協会議出席（藁科，藁科北） 藁科保健福祉センター健康フェア参加
8月	民児協会議出席（藁科） 藁科保健福祉センター健康教育（富沢）
9月	圏域ケア会議（清沢・大川，中藁科），民児協会議出席（藁科，藁科北） グループホームふるさとの家富厚里運営推進委員会
10月	あおい介護者交流会，認知症サポーター養成講座参加（中藁科農協） 藁科保健福祉センター健康教育参加（崩野）
11月	圏域ケア会議（清沢・大川，中藁科），民児協会議出席（藁科，藁科北） 大川収穫祭参加（ブース設置），清沢祭り参加（ブース設置），地域見守りネットワークづくり
12月	S型デイサービス参加（中藁科），民児協会議出席（藁科） 栃沢地区おしゃべり会出席
1月	民児協会議出席（藁科，藁科北）
2月	大川地域交流会出席
3月	地域支援関係会議，民児協会議出席（藁科，藁科北） S型デイサービス参加（坂ノ上，中藁科）

静岡市葵区服織地域包括支援センター事業概要

＜ 静岡市委託事業 ＞

(事業所番号 2204200279)

1. 事業の目的

地域包括支援センター事業は、介護保険法の規定に基づき設置された地域包括支援センターにおいて包括的支援事業を実施し、地域住民の心身の健康の保持及び生活の安定のために必要な援助を行い、保健医療の向上及び福祉の増進を包括的に支援することを目的とする。

2. 職員数

管 理 者	1 名	(常勤兼務) ※主任介護支援専門員と兼務
社 会 福 祉 士	1 名	(常勤専従)
主任介護支援専門員	1 名	(常勤兼務)
看 護 師	1 名	(常勤専従)
介 護 支 援 専 門 員	0.5 名	(非常勤専従)

3. 事業内容

① 総合相談支援業務

高齢者の相談を総合的に受け止めるとともに、訪問して実態を把握し、適切なサービス、関係機関または制度の利用につなげる等の支援を行う。

② 権利擁護業務

成年後見制度の活用や虐待の対応、消費者被害防止など高齢者の権利擁護に努める。

③ 包括的・継続的ケアマネジメント支援

高齢者に対し包括的かつ継続的なサービスが提供されるよう、地域の多様な社会資源を活用したケアマネジメント体制の構築を支援する。

④ 介護予防ケアマネジメント

介護予防事業、予防給付が効果的かつ効率的に提供されるよう、適切なケアマネジメントを行う。

A. 静岡市葵区服織地域包括支援センター活動状況

1. 総合相談支援業務

区分／月	4月	5月	6月	7月	8月	9月	10月	11月	12月	1月	2月	3月	合計
当事者数	132	132	187	151	269	218	144	173	142	125	157	130	1,960
うち継続となったケース	90	91	90	90	75	86	82	90	85	72	81	86	1,018

2. 相談種別(複数選択有)

相談種別／月		4月	5月	6月	7月	8月	9月	10月	11月	12月	1月	2月	3月	合計
総合相談支援	介護保険制度に関すること	46	41	46	55	47	49	31	27	44	57	58	53	554
	在宅福祉サービスに関すること	9	7	6	3	6	7	2	6	9	6	9	4	74
	施設入所等に関すること	4	7	17	10	9	2	20	4	7	2	3	3	88
	病院・施設～退院に向けての相談	10	3	11	6	6	16	9	14	17	4	9	4	109
	その他(医療・健康・介護方法等)に関すること	38	16	28	42	13	21	21	36	39	25	36	30	345
権利擁護	虐待・虐待の疑いのある事例	1	3	4	2	1	0	0	3	12	4	3	9	42
	支援困難事例	3	2	1	0	0	0	0	0	1	0	3	4	14
	権利擁護・成年後見制度に関すること	16	12	12	3	1	6	6	5	0	3	7	8	79
	消費者被害に関すること	0	1	1	0	0	0	0	1	0	0	0	0	3
介護予防	特定高齢者の介護予防ケアマネジメント	7	8	58	32	159	111	31	58	6	9	26	16	521
	要支援者の介護予防ケアマネジメント	7	13	1	2	9	9	8	5	5	1	5	6	71
	その他の介護予防に関すること	3	8	6	4	2	0	5	1	0	0	0	2	31
ケアマネ支援	ケアマネジメントに関すること	17	15	12	5	9	7	8	5	13	8	3	9	111
その他		26	23	39	17	22	15	34	22	29	35	29	16	307
合計		187	159	242	181	284	243	175	187	182	154	191	164	2,349

3. 新予防給付ケアマネジメント事業(予防プラン請求件数)

区分／月	4月	5月	6月	7月	8月	9月	10月	11月	12月	1月	2月	3月	合計
直営	85	84	87	78	81	80	85	91	87	86	89	90	1,023
委託	32	33	32	32	33	31	32	34	35	39	39	42	414
合計	117	117	119	110	114	111	117	125	122	125	128	132	1,437

4. 在宅福祉サービス支援事業(新規申請)

サービス種別／月	4月	5月	6月	7月	8月	9月	10月	11月	12月	1月	2月	3月	合計
1.緊急通報システム	0	1	0	2	0	0	0	0	0	1	0	1	5
2.紙おむつ支給	0	0	0	0	0	0	0	0	0	0	0	0	0
3.生きがい支援型通所	0	0	0	0	0	0	0	0	0	0	0	0	0
4.自動消化器	0	0	0	0	0	0	0	0	0	0	0	0	0
5.理美容サービス	0	0	2	0	1	0	0	0	0	0	0	0	3
6.食事サービス	1	1	1	0	0	2	1	0	1	1	1	0	9

5. 地域包括支援ネットワーク活動等

月	活 動 内 容
4月	民児協会議出席（服織） 地区社協健康サロン参加（新聞中村） 運営推進会議（GH服織）
5月	民児協会議出席（服織、藁科） S型デイ参加（茶柱、谷津）、B型リハビリ参加（産女 広報紙第9号発行（700部町内回覧）、地区社協総会参加（服織、服織西） 認知症サポーター養成講座（静岡信用金庫羽鳥支店、服織西さわやかサロン谷津）
6月	包括ケア会議（服織民生委員①） B型リハビリ参加（しいのお） 運営推進会議（GHニチイ羽鳥、GH服織、さつきフレンドひかり、GHきずな）
7月	民児協会議出席（服織、藁科）、自治会会議参加（螢ヶ丘団地） 包括ケア会議（服織民生委員②）、運営推進会議（GH百葉わらしな） 藁科保健福祉センター健康フェア参加 ※出張相談
8月	民児協会議出席（服織、藁科合同） 包括ケア会議（服織民生委員③） 運営推進会議（GHニチイ羽鳥）
9月	民児協会議出席（服織、藁科） 地区社協健康サロン参加（新聞源田川） 運営推進会議（さつきフレンドひかり）
10月	包括ケア会議（服織西民生委員、南藁科民生委員） 老人会参加（いろりばた）、運営推進会議（GHニチイ羽鳥） あおい介護者交流会参加、認知症サポーター養成講座（JA藁科支店）
11月	民児協会議出席（服織、藁科） 運営推進会議（さつきフレンドひかり）
12月	民児協会議出席（藁科） 静岡市葵区病院相談員とCMの連携会議（葵区包括合同） 運営推進会議（GHニチイ羽鳥、GH服織、まはえ）
1月	民児協会議出席（服織、藁科） 運営推進会議（さつきフレンドひかり） 認知症サポーター養成講座（みのり大学）
2月	民児協会議出席（藁科） 運営推進会議（GHニチイ羽鳥、GH服織） 認知症サポーター養成講座（藁民児協）
3月	民児協会議出席（服織、藁科） 包括ケア会議（予防プラン勉強会）、地域支援連携会議参加 運営推進会議（さつきフレンドひかり）

IV 決算報告

財 産 目 録

平成24年3月31日現在

社会福祉法人 駿河会

資産・負債の内訳		金額
I. 資産の部		
1. 流動資産		
現金	小口現金	18,776
普通預金	静岡信用金庫 新富支店	138,492,394
定期預金	静岡信用金庫 新富支店	170,720,218
定期積立	静岡信用金庫 新富支店	24,000,000
未収金	3月分介護保険収入等	272,790,321
立替金	入居者医療費分等	10,280
その他の流動資産	ラポーレ駿河入居者一時金	54,555,000
流動資産合計		660,586,989
2. 固定資産		
(1)基本財産		
建物		
	静岡市葵区富沢1542-39	156,044,179
	静岡市葵区富沢1542-37	195,400,251
	静岡市葵区富沢1542-31	776,564,136
	鉄筋コンクリート造 3階建 7,396.69㎡	
	鉄筋コンクリート造平家建 17.50㎡	
	静岡市葵区富沢1542-46	549,972,775
	鉄筋コンクリート造 6階建 4,143.98㎡	
建物合計		1,677,981,341
土地		
	静岡市葵区富沢1542-39 宅地 4,372.75㎡	84,134,451
	静岡市葵区富沢1542-37 宅地 1,986.75㎡	30,650,000
	静岡市葵区富沢1542-46 宅地 2,430.33㎡	90,411,067
	静岡市葵区富沢1542-49 宅地 282.38㎡	8,541,000
	静岡市葵区富沢1542-31 宅地 3,780.36㎡	111,934,000
土地合計		325,670,518
基本財産合計		2,003,651,859
(2)その他の固定資産		
建物	防災倉庫等	757,846
構築物	造園工事等	7,742,000
車輛運搬具	送迎車両等	10
器具及び備品	耐火金庫等	20,335,163
権利	電話加入権	220,584
投資有価証券	しずおか信用金庫出資金	100,000
人件費積立預金	しずおか信用金庫新富支店普通預金	4,500,000
修繕積立預金	しずおか信用金庫新富支店普通預金	11,700,000
備品購入積立預金	しずおか信用金庫新富支店普通預金	2,300,000
施設整備積立預金	しずおか信用金庫新富支店普通預金	158,000,000
退職共済預け金	県社会福祉共済会預け金	11,014,272
その他の固定資産	パソコンプログラム等	1,141,246
その他の固定資産合計		217,811,121
固定資産合計		2,221,462,980
資産合計		2,882,049,969
II. 負債の部		
1. 流動負債		
未払金	小山商会等業者支払い	168,153,104
預り金	社会保険料等	65,495,403
流動負債合計		233,648,507
2. 固定負債		
設備資産借入金	医療福祉機構他	524,600,000
退職給与引当金		11,014,272
固定負債合計		535,614,272
負債合計		769,262,779
差引純資産		2,112,787,190

貸借対照表

平成24年3月31日現在

(千円)

資産の部				負債の部			
勘定科目	当年度末	前年度末	増減	勘定科目	当年度末	前年度末	増減
流動資産	660,587	651,988	8,599	流動負債	233,649	235,535	-1,886
現金預金	333,231	329,275	3,956	未払金	168,153	173,535	-5,382
未収金	272,790	266,552	6,238	預り金	65,495	62,000	3,495
立替金	10	27	-16	固定負債	535,614	607,308	-71,694
前払金	0	334	-334	設備資金借入金	524,600	596,600	-72,000
その他の流動資産	54,555	55,800	-1,245	退職給与引当金	11,014	10,708	306
固定資産	2,221,463	2,266,737	-45,274	負債の部合計	769,263	842,843	-73,580
基本財産	2,003,652	2,085,436	-81,785				
建物	1,677,981	1,759,766	-81,785				
土地	325,671	325,671	0				
その他の固定資産	217,811	181,301	36,510				
建物	758	1,250	-493	純資産の部			
構築物	7,742	8,318	-576	基本金	100,896	100,896	0
車両運搬具	0	610	-610	基本金	100,896	100,896	0
器具及び備品	20,335	21,714	-1,379	国庫補助金等特別積立金	880,461	912,256	-31,795
権利	221	221	0	国庫補助金等特別積立金	880,461	912,256	-31,795
投資有価証券	100	100	0	その他の積立金	176,500	138,000	38,500
人件費積立預金	4,500	4,500	0	人件費積立金	4,500	4,500	0
修繕積立預金	11,700	14,200	-2,500	修繕積立金	11,700	14,200	-2,500
備品等購入積立預金	2,300	2,300	0	備品等購入積立金	2,300	2,300	0
施設設備整備積立預金	158,000	117,000	41,000	施設設備整備積立金	158,000	117,000	41,000
退職共済預け金	11,014	10,708	306	次期繰越活動収支差額	954,930	924,731	30,200
その他の固定資産	1,141	381	761	次期繰越活動収支差額 (うち当期活動収支差額)	954,930 68,700	924,731 82,892	30,200 -14,193
資産の部合計	2,882,050	2,918,725	-36,675	純資産の部合計	2,112,787	2,075,882	36,905
				負債及び純資産の部合計	2,882,050	2,918,725	-36,675

資金収支計算書

自平成23年4月1日 至平成24年3月31日

(千円)

勘定科目	予 算	決 算	差 異
【経常活動による収支】			
介護保険収入	1,043,304	1,046,620	-3,316
研修事業収入	2,250	2,555	-305
寄附金収入	100	120	-20
雑収入	7,720	8,368	-648
借入金利息補助金収入	2,832	2,793	39
受取利息配当金収入	264	272	-8
経理区分間繰入金収入	9,601	12,939	-3,338
経常収入計(1)	1,066,071	1,073,668	-7,597
人件費支出	629,075	630,038	-963
事務費支出	142,816	138,665	4,151
事業費支出	156,410	154,429	1,981
利用者負担軽減額	6,970	6,697	273
借入金利息支出	11,511	11,287	224
経理区分間繰入金支出	9,601	12,939	-3,338
経常支出計(2)	956,383	954,056	2,327
経常活動資金収支差額(3)=(1)-(2)	109,688	119,611	-9,923
【施設整備等による収支】			
施設整備等収入計(4)	0	0	0
固定資産取得支出	6,570	8,164	-1,594
施設整備等支出計(5)	6,570	8,164	-1,594
施設整備等資金収支差額(6)=(4)-(5)	-6,570	-8,164	1,594
【財務活動による収支】			
借入金元金償還補助金収入	10,200	10,200	0
積立預金取崩収入	2,500	2,500	0
その他の収入	900	925	-25
財務収入計(7)	13,600	13,625	-25
借入金元金償還金支出	72,000	72,000	0
積立預金積立支出	32,000	41,000	-9,000
その他の支出	1,797	1,587	210
財務支出計(8)	105,797	114,587	-8,790
財務活動資金収支差額(9)=(7)-(8)	-92,197	-100,962	8,765
予備費(10)	0	0	0
当期資金収支差額合計(11)=(3)+(6)+(9)-(10)	10,921	10,486	435
【資金残高】			
前期末支払資金残高(12)	416,453	416,453	0
当期末支払資金残高(11)+(12)	427,374	426,938	435

事業活動収支計算書

自平成23年4月1日 至平成24年3月31日

(千円)

勘定科目	本年度決算	前年度決算	増 減
【事業活動収支の部】			
介護保険収入	1,046,620	1,043,054	3,566
研修事業収入	2,555	3,448	-893
寄附金収入	120	10,127	-10,007
雑収入	8,368	8,019	349
借入金元金償還補助金収入	10,200	12,200	-2,000
引当金戻入収入	969	831	138
国庫補助金等特別積立金取崩額	41,995	59,975	-17,980
事業活動収入計(1)	1,110,827	1,137,654	-26,827
人件費支出	630,038	631,666	-1,628
事務費支出	143,010	146,965	-3,955
事業費支出	150,084	148,659	1,425
利用者負担軽減額	6,697	7,325	-627
減価償却費	91,850	96,600	-4,751
引当金繰入	1,587	1,559	28
事業活動支出計(2)	1,023,266	1,032,775	-9,509
事業活動収支差額(3)=(1)-(2)	87,560	104,879	-17,319
【事業活動外収支の部】			
借入金利息補助金収入	2,793	3,493	-700
受取利息配当金収入	272	519	-247
経理区分間繰入金収入	12,939	15,259	-2,320
事業活動外収入計(4)	16,005	19,271	-3,267
借入金利息支出	11,287	13,088	-1,800
経理区分間繰入金支出	12,939	15,259	-2,320
資産評価損	44	132	-88
事業活動外支出計(5)	24,270	28,478	-4,208
事業活動外収支差額(6)=(4)-(5)	-8,265	-9,207	942
経常収支差額(7)=(3)+(6)	79,295	95,672	-16,377
【特別収支の部】			
特別収入計(8)	0	0	0
国庫補助金等特別積立金積立額	10,200	12,200	-2,000
固定資産売却損・処分損(売却原価)	395	580	-184
特別支出計(9)	10,595	12,780	-2,184
特別収支差額(10)=(8)-(9)	-10,595	-12,780	2,184
当期活動収支差額(11)=(7)+(10)	68,700	82,892	-14,193
【繰越活動収支差額の部】			
前期繰越活動収支差額(12)	924,731	866,039	58,692
当期末繰越活動収支差額(13)=(11)+(12)	993,430	948,931	44,500
基本金取崩額(14)	0	0	0
基本金組入額(15)	0	0	0
その他の積立金取崩額(16)	2,500	0	2,500
その他の積立金積立額(17)	41,000	24,200	16,800
次期繰越活動収支差額(18)=(13)+(14)-(15)+(16)-(17)	954,930	924,731	30,200