

平成22年度

事業概要

(自 平成22年4月1日 ～ 至 平成23年3月31日)

社会福祉法人 駿河会

特別養護老人ホーム 晃の園

ケアハウス ラポーレ駿河

ラポーレ駿河ホームヘルプサービス

晃の園デイサービスセンター

デイサービスセンター 嘉響

晃の園ショートステイ

ラポーレ駿河居宅介護支援事業所

静岡市大川高齢者生活福祉センター

静岡市葵区藁科地域包括支援センター

静岡市葵区服織地域包括支援センター

目 次

I. 法人概要

| | |
|---------|---|
| 1. 法人概要 | 1 |
|---------|---|

II. 施設サービス

| | |
|------------------|---|
| 1. 特別養護老人ホーム 晃の園 | 2 |
|------------------|---|

| | |
|-----------------|----|
| 2. ケアハウス ラポーレ駿河 | 10 |
|-----------------|----|

III. 在宅サービス

| | |
|---------------------|----|
| 1. ラポーレ駿河ホームヘルプサービス | 18 |
|---------------------|----|

| | |
|------------------|----|
| 2. 晃の園デイサービスセンター | 21 |
|------------------|----|

| | |
|-----------------|----|
| 3. デイサービスセンター嘉響 | 24 |
|-----------------|----|

| | |
|---------------|----|
| 4. 晃の園ショートステイ | 26 |
|---------------|----|

| | |
|--------------------|----|
| 5. ラポーレ駿河居宅介護支援事業所 | 28 |
|--------------------|----|

| | |
|---------------------|----|
| 6. 静岡市大川高齢者生活福祉センター | 30 |
|---------------------|----|

| | |
|----------------------|----|
| 7. 静岡市葵区藁科地域包括支援センター | 32 |
|----------------------|----|

| | |
|----------------------|----|
| 8. 静岡市葵区服織地域包括支援センター | 35 |
|----------------------|----|

IV. 決算報告

| | |
|---------|----|
| 1. 決算報告 | 38 |
|---------|----|

I 法人概要

法 人 概 要

| | | |
|---|-------------------|--|
| 1 | 名 称 | 社会福祉法人 駿河会 |
| 2 | 所 在 地 | 静岡市葵区富沢1542番地の39 |
| 3 | 理 事 長 | 小 嶋 きみ子 |
| 4 | 法 人 概 略 | |
| | 昭和 62 年 10 月 13 日 | 法人許可 |
| | 昭和 63 年 4 月 1 日 | 特別養護老人ホーム 晃の園 開設 |
| | 平成 3 年 4 月 1 日 | 特別養護老人ホーム 晃の園 増設 |
| | 平成 8 年 4 月 1 日 | ケアハウス ラポーレ駿河 開設 |
| | 同 | ラポーレ駿河在宅介護支援センター 開設 |
| | 同 | 晃の園デイサービスセンター 開設 |
| | 同 | ラポーレ駿河ホームヘルプサービス 開設 |
| | 平成 11 年 8 月 1 日 | ラポーレ駿河居宅介護支援事業所 介護保険事業所指定 (2274100110) |
| | 平成 11 年 10 月 1 日 | ラポーレ駿河居宅介護支援事業所 開設 |
| | 平成 12 年 1 月 1 日 | ラポーレ駿河ホームヘルプサービス 介護保険事業所指定 (2274100110) |
| | 平成 12 年 3 月 1 日 | 晃の園デイサービスセンター 介護保険事業所指定 (2274100110) |
| | 同 | 特別養護老人ホーム晃の園 |
| | 同 | 晃の園ショートステイ 介護保険事業所指定 (2274100219) |
| | 平成 14 年 4 月 1 日 | 静岡市大川高齢者生活福祉センター 開設 |
| | 平成 16 年 4 月 1 日 | 特別養護老人ホーム晃の園 増設(ユニット型) |
| | 同 | デイサービスセンター嘉響 開設 |
| | 平成 18 年 3 月 31 日 | ラポーレ駿河在宅介護支援センター 廃止 |
| | 平成 18 年 4 月 1 日 | 静岡市葵区藁科地域包括支援センター 開設 |
| | 平成 20 年 7 月 1 日 | 静岡市葵区服織地域包括支援センター 開設 |

Ⅱ 施設サービス

晃の園施設概要

指定介護老人福祉施設（事業所番号 2274100219）

1. 基本理念

尊厳を守り、ゆとりある生活を共におくる。

2. 運営方針

つむぐ

3. 基本方針

安心して生活できる質の高い介護をめざします。

接遇

接遇の向上及び改善の推進

基本的な生活介護の充実

①起きる ②食事 ③排泄 ④清潔

⑤個別性と自立支援にむけた適切なケアの推進

暮らし

その人らしい手作りの暮らし

情報の発信

地域との連携や交流

4. 職員数

| | | | |
|-------|----|---------|-----|
| 施設長 | 1 | 看護職員 | 4 |
| 医師 | 1 | 機能訓練指導員 | 1.7 |
| 生活相談員 | 3 | 介護支援専門員 | 2 |
| 介護職員 | 53 | 管理栄養士 | 1 |

5. 利用定員

150 名

5. サービスについて

居室の種別 ユニット型個室（62）・多床室（88）

加算・体制等 日常生活継続支援加算・看護体制加算
夜勤職員配置加算・準ユニットケア加算
個別機能訓練加算・若年性認知症入所者受入加算
初期加算・退所時等相談援助加算・栄養マネジメント加算
口腔機能維持管理加算・看取り介護加算

介護保険給付の対象とならない費用

食費・居住費

貴重品管理・理美容・レクリエーション等実費費用

長期入居者状況
月はじめ入所者数

| 月 | 4 | 5 | 6 | 7 | 8 | 9 | 10 | 11 | 12 | 1 | 2 | 3 | 平均 |
|----------|-----|-----|-----|-----|-----|-----|-----|-----|-----|-----|-----|-----|--------|
| 入所者数(月初) | 150 | 150 | 149 | 149 | 150 | 150 | 148 | 149 | 149 | 149 | 149 | 148 | 149.17 |
| 男性 | 25 | 25 | 26 | 25 | 25 | 25 | 25 | 25 | 23 | 23 | 24 | 23 | 24.50 |
| 女性 | 125 | 125 | 123 | 124 | 125 | 125 | 123 | 124 | 126 | 126 | 125 | 125 | 124.67 |
| 旧措置者 | 15 | 14 | 14 | 13 | 13 | 13 | 12 | 12 | 11 | 11 | 11 | 11 | 12.50 |

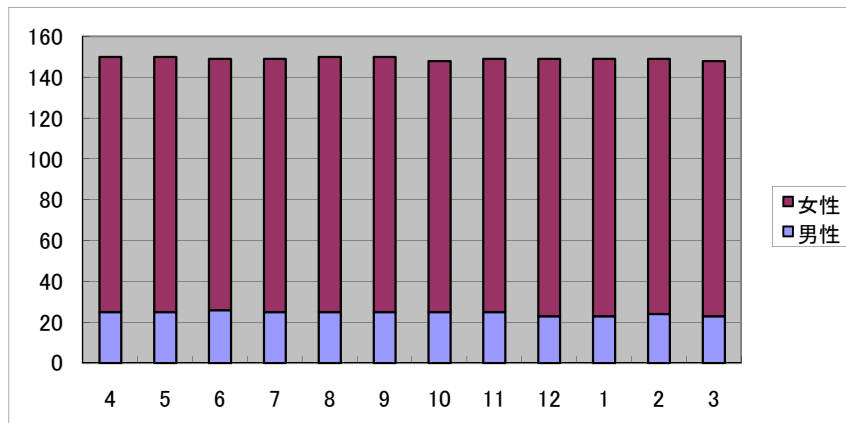

月はじめ介護度別

| 月 | 4 | 5 | 6 | 7 | 8 | 9 | 10 | 11 | 12 | 1 | 2 | 3 | 平均 | |
|-------|------|------|------|------|------|------|------|------|------|------|------|------|------|------|
| 介護度別 | 1 | 8 | 9 | 8 | 9 | 7 | 7 | 6 | 7 | 7 | 8 | 10 | 9 | 7.9 |
| | 2 | 17 | 17 | 18 | 19 | 20 | 20 | 20 | 19 | 18 | 18 | 20 | 20 | 18.8 |
| | 3 | 25 | 24 | 24 | 22 | 24 | 24 | 24 | 23 | 22 | 23 | 21 | 24 | 23.3 |
| | 4 | 43 | 44 | 44 | 43 | 42 | 42 | 43 | 40 | 41 | 43 | 43 | 42 | 42.5 |
| | 5 | 57 | 56 | 55 | 55 | 57 | 57 | 55 | 60 | 59 | 57 | 55 | 53 | 56.3 |
| 介護度平均 | 3.83 | 3.81 | 3.81 | 3.78 | 3.81 | 3.81 | 3.82 | 3.85 | 3.86 | 3.83 | 3.76 | 3.74 | 3.81 | |

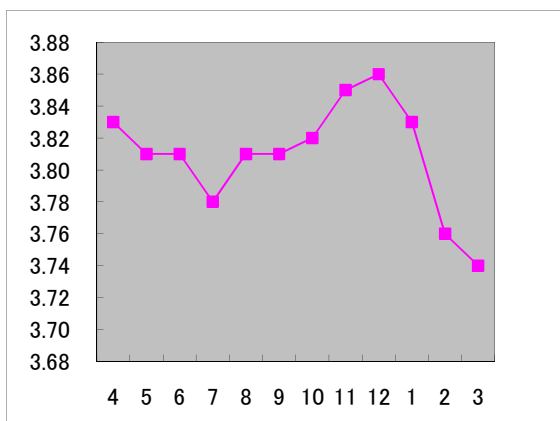
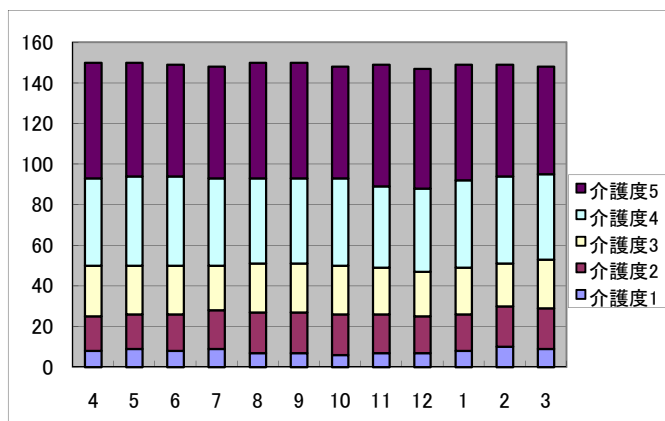

入退所状況

| 月 | 4 | 5 | 6 | 7 | 8 | 9 | 10 | 11 | 12 | 1 | 2 | 3 | 平均 | 計 |
|------|---|---|---|---|---|---|----|----|----|---|---|---|------|----|
| 新規入所 | 3 | 1 | 2 | 2 | 2 | 1 | 4 | 7 | 4 | 3 | 2 | 3 | 2.83 | 34 |
| 退所 | 3 | 2 | 2 | 1 | 2 | 3 | 4 | 7 | 3 | 3 | 2 | 3 | 2.92 | 35 |

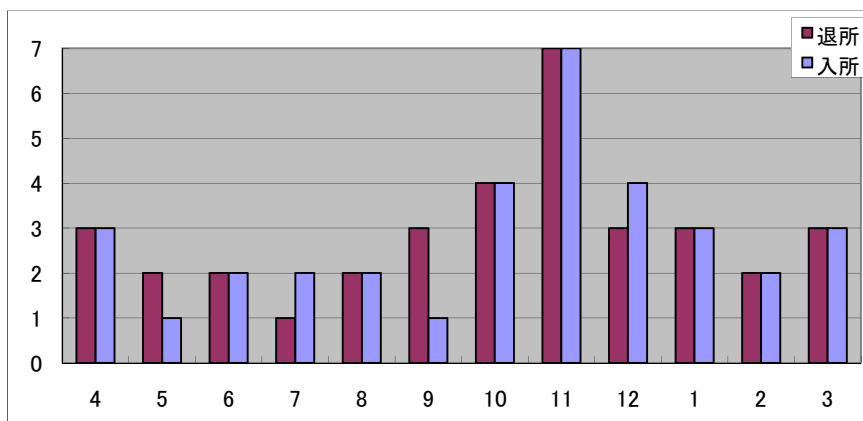

入院・受診状況

| 月 | 4 | 5 | 6 | 7 | 8 | 9 | 10 | 11 | 12 | 1 | 2 | 3 | 平均 |
|------|---|---|----|----|---|---|----|----|----|----|----|----|-------|
| 入院日数 | 8 | 5 | 46 | 19 | 0 | 1 | 52 | 34 | 58 | 38 | 44 | 62 | 30.58 |
| 入院者数 | 3 | 2 | 5 | 4 | 0 | 1 | 4 | 3 | 5 | 5 | 2 | 4 | 3.17 |

一日平均利用者数

| 月 | 4 | 5 | 6 | 7 | 8 | 9 | 10 | 11 | 12 | 1 | 2 | 3 | 平均 |
|----------|-------|-------|-------|-------|-------|-------|-------|-------|-------|-------|-------|-------|-------|
| 1日平均利用者数 | 149 | 149 | 147 | 149 | 149 | 149 | 148 | 146 | 147 | 146 | 148 | 148 | #### |
| 1日当り稼働数 | 99.5% | 99.6% | 98.2% | 99.0% | 99.6% | 99.6% | 98.4% | 97.0% | 97.9% | 97.5% | 98.9% | 98.4% | 98.6% |

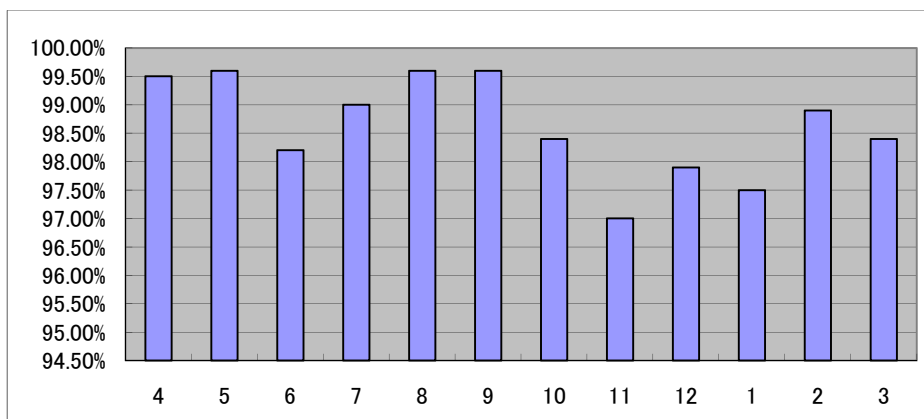

平成23年3月31日現在の状況

滞在期間(月単位は切り捨て)

| 年数 | 0 | 1 | 2 | 3 | 4 | 5 | 6 | 7 | 8 | 9 | 10 | 11 | 12 | 13 | 14 | 15 | 16 | 17 | 18以上 |
|----|----|----|----|----|----|---|----|---|---|---|----|----|----|----|----|----|----|----|------|
| 人数 | 30 | 20 | 18 | 21 | 10 | 6 | 21 | 3 | 2 | 4 | 3 | 4 | 0 | 1 | 0 | 2 | 1 | 0 | 3 |

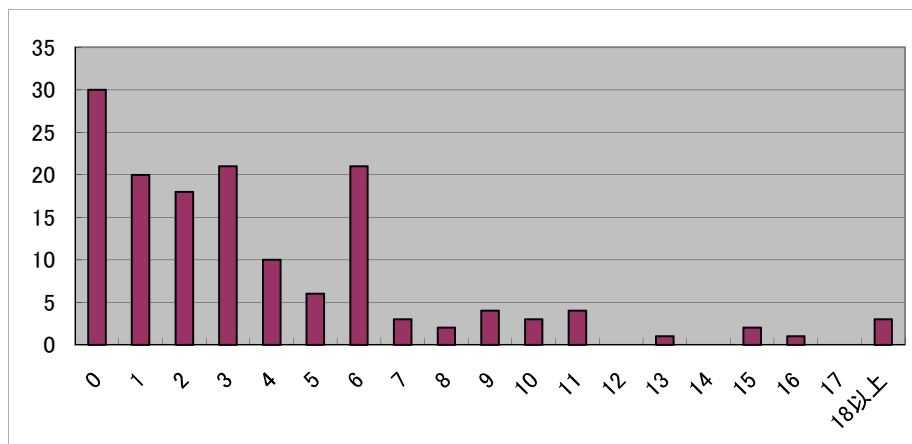

入居経路

| | 男性 | 女性 | 合計 |
|-----|----|----|-----|
| 在宅 | 9 | 68 | 77 |
| 老健 | 4 | 19 | 23 |
| 病院 | 7 | 18 | 25 |
| その他 | 1 | 13 | 14 |
| | | | 139 |

退居理由(平成21年度)

| | 男性 | 女性 | 合計 |
|--------------|----|----|----|
| 在宅復帰 | 0 | 1 | 1 |
| 死亡 | 11 | 21 | 32 |
| 看取り介護中死亡(再掲) | 0 | 1 | 1 |
| 長期入院 | 0 | 2 | 2 |
| その他 | 0 | 0 | 0 |
| | | | 35 |

平成22年度 事業報告

| | 法人 | 事務 | 防災 | 感染対策等 | 職員向け | 設備・検査 | 利用者向け | 職員研修 | 研修事業 |
|-----|----------------------------------|-------|------------------------|-----------|-----------------------|------------------------|--------------------------|------|-------------------------------|
| 毎月 | 合同会議 四施設会議 | 事務所会議 | 防災委員会 避難訓練 安全点検等 | 感染対策委員会 | | 水質検査 安全衛生委員会 | レインボークラブ | | |
| 4月 | 辞令 駿河会全体会議 晃の園開園記念 四施設新人研修 | | 消防設備点検(業者) | 疥癬対策 | | 設備点検(ユニット) 厨房防鼠防虫消毒 | 開園記念行事 園だより発行 | 新人研修 | |
| 5月 | 理事会 | 決算報告 | | | | 貯水槽点検 | | | |
| 6月 | | | 総合防災訓練 | | 職員健康診断 | 設備点検(ユニット) | 園だより発行 | | |
| 7月 | | | | 食中毒予防 | | | 入居者健康診断 | | |
| 8月 | | | | | | 設備点検(ユニット) | 園だより発行 入居者健康診断 夏祭り | | |
| 9月 | | | | | | ワックス清掃 | 敬老会 家族連絡会 | | |
| 10月 | 理事会 | 補正予算 | 消防設備点検(業者) | | | 設備点検(ユニット) 厨房防鼠防虫消毒 | 園だより発行 | | ユニットリーダー研修 認知症介護実践者研修 等 |
| 11月 | | | 総合防災訓練 | インフルエンザ予防 | 職員健康診断 インフルエンザ予防接種 | カーテンクリーニング | インフルエンザ予防接種 | | |
| 12月 | | | | インフルエンザ予防 | | 設備点検(ユニット) | 園だより発行 | | |
| 1月 | | | | ノロウイルス予防 | 腰痛予防教室 | | | | |
| 2月 | | | | ノロウイルス予防 | | 設備点検(ユニット) | 園だより発行 | | |
| 3月 | 理事会 | 補正予算 | | | | ワックス清掃 | | | |

※ 各種委員会活動予定詳細は別に定める

※ 職員研修予定は別に定める

年度計画

| 年度計画 | | | | | | | 安全衛生会議の確認事項 | 感染対策会議の確認事項(施設内感染対策) | | | | |
|------|---------------|--|------|----|-----------------|-----------------|------------------|----------------------------|-------------------------|---|--|--------------------------|
| 法人 | 特養チーム全体 | 教育別添 | 会議別添 | 事務 | 防災:防災委員 | 医務看護 | 作業環境に関する設備点検(事務) | 定期的な検査(事務) | 強化事項(生活委員) | 実施内容(生活委員) | 現状の確認調査(生活委員) | 調査・報告 |
| 毎月 | 合同会議 4施設会議 | 活動報告 ユニット行事企画 | | | 事務所会議 | 避難訓練 防災訓練:別添 | | 設備機器点検毎月 | 水質検査 毎月実施 | | | ■第三者委員報告書 事故届け行政(発生時) |
| 1月 | | ■見直し 各部署 会議体系 年度計画 品質目標 部署の予算 ◇鏡開き・小正月 | | | 非常勤雇用更新 確認面談 | | 腰痛予防教室 | | インフルエンザ予防月間 ノロウイルス予防 | | | |
| 2月 | | 見直し 1月に引き続き実施 ◇節分 | | | | | | | インフルエンザ予防月間 ノロウイルス予防 | | | |
| 3月 | 理事会 | ■新年度体制 最終確認 ■新人研修 ◇ひな祭り | | | 補正予算 | | | | | | | |
| 4月 | 新人研修 | ■新年度目標開始 ■新体制稼働 ◇開園記念日 | | | | 消防設備点検 | | | 疥癬予防月間 | 予防のお知らせ 疥癬予防マニュアルの確認 居室バルサン焚き ダニ対策 畳干し | | |
| 5月 | 理事会 | | | | 決算報告 | | | 貯水タンク清掃 ワックス清掃 ガラス清掃 | 衣替えの案内 | 介護上の衛生手順の状況調査 衣替えに合わせて衣類筆筒の虫干し等 | 介護上の衛生手順の状況調査 ①手指消毒 ②手袋使用について ③汚染・吐物処理等 ④ゴミ・ダストシュートの使用や清掃状況 衣替えに合わせて衣類筆筒の虫干し 等 | |
| 6月 | 内部監査 | | | | 事業概要作成 | | 職員健康診断 | 職員健康診断 | 食中毒予防月間 夏用布団の入れ替え | ③水周りの清潔点検 食中毒予防のお知らせ キッチン・汚物庫 洗濯場 浴室 ゴミ収集・ダストシュート ゴキブリはいはいの設置 | ⑤水周り点検 キッチン及び洗面所、トイレ | |
| 7月 | | ユニットリーダー 研修 | | | | 入居者健康診断 | | | 食中毒予防月間 | 手洗の励行強化 生もの注意 | ⑤共用場所の清掃や、換気の確認 | |
| 8月 | | ■ユニットリーダー 研修 ◇夏祭り | | | | 入居者健康診断 | | ワックス清掃 | | | ⑥取り扱い手順の確認 ■入浴機器 ■洗濯場機器 | |
| 9月 | | 敬老会 | | | | 総合防災訓練 | | | 衣替えの案内 | ⑥寝具・リネン・衣類の洗濯 | | 利用者状況 調査 |
| 10月 | 理事会 | | | | 補正予算 | | | 厨房防鼠防虫消毒 | | ⑦ゴミ収集・ダストシュート | | |
| 11月 | | ◇新樹 リニューアル記念 | | | | 総合防災訓練 | インフルエンザ 予防接種 | | ノロウイルス予防月間 | 次亜塩素酸消毒液による清掃 汚染物処理および手洗い等のお知らせ 配布 生もの外食企画の規制 ミルトン希釈液使用清掃 | | |
| 12月 | 内部監査 | ■認知症実務者研修 ■前年度振り返り 各部署 品質目標 改善計画 苦情 教育評価 効果と課題 ◇クリスマス会 ◇餅つき | | | 非常勤雇用更新 確認面談 | 消防設備点検 | 職員健康診断 | 職員健康診断 | ワックス清掃 | インフルエンザ予防月間 | 面会者へのお知らせ マスク、うがい、手洗いのお知らせ 外出先の規制等 予防注射 | |

平成22年度見学受け入れ状況

| | | 4月 | 5月 | 6月 | 7月 | 8月 | 9月 | 10月 | 11月 | 12月 | 1月 | 2月 | 3月 | 合計 |
|--------|---------------------|-------|-----------------|---------------|----|--------------|------------------|-----------------------|----------------|------------------|------------------------|----------------------------------|----|----|
| 見学 | | 高麓(5) | 天竜厚生会 百々山(5) | | | | 萬松の里1 | ロダンの里 シダックス (4) | 社福法人三 宝会(8) | 生陽会(3) | 社協在宅 パートナー ズ(15) | | | |
| | | | なごみ(5)2 回 | | | | レジデンス 花(7) | | 特養鑑石園 (3) | | | | | |
| | | | 老健あみ(2) | | | | | | 萬松の里1 | | | | | |
| | | | | | | | | | 施設間交流: 丸子の里 | | | 長者の森 | | |
| ボランティア | 喫茶ボランティア 金/毎週 | | | | | | | | | | | | | → |
| | | | | | | | | | | | | | | |
| | 音楽療法(月1) | | | | | コンサート (3) | | コンサート (3) | | | | | | → |
| | 英和女学院高校 | | | 花の日訪問 (15) | | | | | | | | | | |
| | ひとみ会(音楽) 兼高先生歌の会 | | | | | | | | | | | | | → |
| その他 | 天理教(15) | | | | | | やわら会(6) | | | | | | | |
| 委託事業 | | | | | | | ユニットリー ダー(30) | | | | ユニットリー ダー(60) | | | → |
| | | | | | | | | | 実践者研修 (7) | | スキルアッ プ研修(40) | 東海ブロック ユニットケア 研修会(名古 屋) | | |
| | | | | | | | | | | 認知症リー ダー研修(5) | | | | |

年間行事食

| 月 | 全体・棟行事 | ユニット行事 |
|-----|---|------------------------------------|
| 4月 | 季節料理(筍料理・桜海老料理・豆ご飯・新玉ねぎかき揚げ) お花見弁当 | 手作り昼食 手作りおやつ |
| 5月 | 季節料理 (鯉のたたき・茶そば・桜海老かき揚げ・豆ご飯・柏餅) | お茶会(新茶、和菓子) 手作り昼食 出張調理(天ぷら) |
| 6月 | 季節料理(冷やし麺料理) 模擬ラーメン屋 | 手作り昼食 |
| 7月 | 季節料理 (夏野菜カレー・七夕そうめん・土用の日…うなぎ) 流しそうめん | 手作り昼食 |
| 8月 | 季節料理(夏野菜カレー・冷やし中華・薬味ご飯) 夏祭り(夏祭り弁当) 季節のお弁当 | 手作り昼食 出張調理(天ぷら) 手作りおやつ |
| 9月 | 敬老会(赤飯・刺身・煮物など) 季節料理(秋の炊き込みご飯・彼岸…おはぎ) バーベキュー・非常食体験 | 手作り昼食 出張調理(フライ) 手作りおやつ |
| 10月 | 季節料理(松茸ご飯・栗おこわ・秋刀魚塩焼き) 焼き芋 ソフトクリーム企画(各棟) | 手作り昼食 出張調理(天ぷら) 秋刀魚炭火焼 |
| 11月 | 季節料理(きのこ・栗ご飯・秋刀魚の塩焼き) 焼き芋 | 手作り昼食 出張調理(ラーメン) |
| 12月 | 季節料理(クリスマス・年越しそば) 忘年会(握り寿司・おでん・天ぷら・ケーキ等) 模擬ラーメン屋 餅つき | 手作り昼食 手作りおやつ |
| 1月 | 季節料理(おせち料理・七草粥・小正月…小豆粥) 餅つき | 手作り昼食 出張調理(ラーメン) 手作りおやつ(鏡開き) |
| 2月 | 季節料理(節分…太巻き寿司) 釜揚げシラス丼 | 手作り昼食 節分(恵方巻き) |
| 3月 | 季節料理(雛祭り…散らし寿司・彼岸…ぼたもち) シダックス企画献立(まぐろカレー・親子飯) 模擬ラーメン屋 | 雛祭り(散らし寿司・甘酒) 手作り昼食 手作りおやつ |

ケアハウス ラポーレ駿河 事業概要

1. 基本計画

「真の自立生活を支援すること」「新たななじみの人間関係の創造」
この二つをあらゆる場面で満たすために、きめ細かな配慮で快適な環境を整備し
また、地域の皆さんともなじみ深い間柄になれるように側面から援助する。

2. 職員定数

| | | | |
|-----|---|-----|------|
| 施設長 | 1 | 寮母 | 2 |
| 事務員 | 1 | 栄養士 | 1 |
| 相談員 | 1 | 調理員 | 10委託 |

3. 利用定員

70名

4. サービス内容

食事の提供 : 1日3回 栄養士が高齢者の健康維持や嗜好を
考慮してメニューを作成

| | | |
|------|----|---------------|
| 食事時間 | 朝食 | 7:00 ~ 8:30 |
| | 昼食 | 11:30 ~ 13:00 |
| | 夕食 | 17:30 ~ 19:00 |

入浴の準備 : 温泉気分が楽しめる男女別大浴場で毎日快適入浴
また各階には車椅子対応のいたわり浴槽を設置

| | | |
|------|---------|---------------|
| 入浴時間 | 月曜日 木曜日 | 14:00 ~ 22:00 |
| | 火水金土日曜日 | 12:00 ~ 22:00 |

相談・助言 : 健康面や生活上の悩みに対し職員がアドバイス

緊急時の対応 : 罹病、負傷時には、医療機関へ迅速に連絡対応
協力病院 静岡リハビリテーション病院
静岡富沢病院
永野歯科医院

A. 入居者の状況

1. 入居者年齢

(平成23年3月31日現在)

| 性別 | 人数 | 最高年齢 | 最低年齢 | 平均年齢 |
|----|-----|------|------|--------|
| 男性 | 22人 | 94歳 | 71歳 | 82.59歳 |
| 女性 | 48人 | 95歳 | 70歳 | 83.45歳 |
| 計 | 70人 | | | 83.18歳 |

2. 年齢別入居者状況

(平成23年3月31日現在)

| 年齢階層 | 60未満 | 60～64 | 65～69 | 70～74 | 75～79 | 80～84 | 85～89 | 90～94 | 95以上 | 計 |
|-------|------|-------|-------|-------|-------|-------|-------|-------|------|-----|
| 男性 | 0 | 0 | 0 | 1 | 7 | 6 | 5 | 3 | 0 | 22 |
| 女性 | 0 | 0 | 0 | 2 | 9 | 15 | 15 | 6 | 1 | 48 |
| 計 | 0 | 0 | 0 | 3 | 16 | 21 | 20 | 9 | 1 | 70 |
| 比率(%) | 0 | 0 | 0 | 4.3 | 22.8 | 30 | 28.6 | 12.9 | 1.4 | 100 |

3. 入居前生活状況

(平成23年3月31日現在)

| 区分 | 自宅 | | | 病院 | 軽費老人ホーム | その他施設 | 計 |
|----|----|------|------|----|---------|-------|----|
| | 独居 | 老人夫婦 | 家族同居 | | | | |
| 男性 | 5 | 11 | 2 | 2 | 0 | 1 | 21 |
| 女性 | 28 | 10 | 5 | 0 | 1 | 5 | 49 |
| 計 | 33 | 21 | 7 | 2 | 1 | 6 | 70 |

4. 入居理由

(平成23年3月31日現在)

| 区分 | 独居不安 (老人夫婦) | 家庭の事情 | 自炊困難 | 機能低下 | 住居問題 | | |
|----|----------------|-------|------|------|------|-------|------|
| | | | | | 立ち退き | 構造・環境 | 経済問題 |
| 男性 | 10 | 6 | 6 | 4 | 3 | 3 | 1 |
| 女性 | 31 | 11 | 7 | 9 | 4 | 7 | 1 |
| 計 | 41 | 17 | 13 | 13 | 7 | 10 | 2 |

5. 入居期間

(平成23年3月31日現在)

| | ～1年 | ～2年 | ～3年 | ～4年 | ～5年 |
|-------|------|-----|-----|--------|-------|
| 男性 | 3 | 2 | 1 | 4 | 1 |
| 女性 | 7 | 4 | 1 | 4 | 3 |
| 計 | 10 | 6 | 2 | 8 | 4 |
| 比率(%) | 14.3 | 8.6 | 2.9 | 11.4 | 5.7 |
| ～6年 | ～7年 | ～8年 | ～9年 | 9.1年以上 | 計 |
| 3 | 1 | 0 | 0 | 7 | 22 |
| 5 | 4 | 2 | 0 | 18 | 48 |
| 8 | 5 | 2 | 0 | 25 | 70 |
| 11.4 | 7.1 | 2.9 | 0 | 35.7 | 100.0 |

6. 月別入退去状況

(平成22年4月1日～平成23年3月31日)

| 区分/月 | | 4 | 5 | 6 | 7 | 8 | 9 | 10 | 11 | 12 | 1 | 2 | 3 | 計 |
|------|---|----|----|----|----|----|----|----|----|----|----|----|----|-----|
| 退 去 | 男 | 1 | | | | 1 | | | | | | | | 2 |
| | 女 | 3 | 1 | | | | | 1 | 1 | | 1 | 1 | | 8 |
| 入 居 | 男 | 1 | 3 | | | | | | | | | 1 | | 5 |
| | 女 | | 1 | 1 | | | 1 | | 1 | 1 | | | 1 | 6 |
| 初日現在 | 男 | 20 | 22 | 22 | 22 | 22 | 21 | 21 | 21 | 21 | 21 | 22 | 22 | 257 |
| | 女 | 50 | 48 | 48 | 48 | 48 | 49 | 49 | 49 | 49 | 49 | 48 | 48 | 583 |
| | 計 | 70 | 70 | 70 | 70 | 70 | 70 | 70 | 70 | 70 | 70 | 70 | 70 | 840 |

7. 退去経路

(平成22年4月1日～平成23年3月31日)

| 区分 性別 | 自宅 | 病院 | 老人福祉 施設 | 老人保健 施設 | 死亡 | 計 |
|----------|----|----|------------|------------|----|----|
| 男性 | 2 | 0 | 0 | 0 | 0 | 2 |
| 女性 | 4 | 0 | 2 | 1 | 1 | 8 |
| 計 | 6 | 0 | 2 | 1 | 1 | 10 |

8. 事務費負担区分の状況

(平成23年3月31日現在)

| 区分 | 収入金額 | 事務費 | 男性 | 女性 | 計 | 比率 |
|-----|-----------------------|---------|----|----|----|------|
| 1 | 1,500,000円以下 | 7,000円 | 2 | 2 | 4 | 5.7 |
| | | 10,000円 | 4 | 16 | 20 | 28.6 |
| 2 | 1,500,001円～1,600,000円 | 13,000円 | 3 | 4 | 7 | 10.0 |
| 3 | 1,600,001円～1,700,000円 | 16,000円 | 1 | 5 | 6 | 8.6 |
| 4 | 1,700,001円～1,800,000円 | 19,000円 | 1 | 1 | 2 | 2.9 |
| 5 | 1,800,001円～1,900,000円 | 22,000円 | 2 | 4 | 6 | 8.6 |
| 6 | 1,900,001円～2,000,000円 | 25,000円 | 0 | 1 | 1 | 1.4 |
| 7 | 2,000,001円～2,100,000円 | 30,000円 | 0 | 1 | 1 | 1.4 |
| 8 | 2,100,001円～2,200,000円 | 35,000円 | 2 | 3 | 5 | 7.1 |
| 9 | 2,200,001円～2,300,000円 | 40,000円 | 1 | 2 | 3 | 4.3 |
| 10 | 2,300,001円～2,400,000円 | 45,000円 | 2 | 1 | 3 | 4.3 |
| 11 | 2,400,001円～2,500,000円 | 50,000円 | 0 | 2 | 2 | 2.9 |
| 12 | 2,500,001円～ | 56,200円 | 4 | 6 | 10 | 14.2 |
| 合 計 | | | 22 | 48 | 70 | 100 |

9. 入院の状況

(平成22年4月1日～平成23年3月31日)

| 性別 / 月 | | 4 | 5 | 6 | 7 | 8 | 9 | 10 | 11 | 12 | 1 | 2 | 3 | 延人数計 | 実人数 |
|--------|------|---|---|---|---|---|---|----|----|----|---|---|---|------|-----|
| 男性 | 延べ人数 | 0 | 0 | 1 | 1 | 0 | 0 | 1 | 0 | 2 | 2 | 2 | 1 | 10 | 4 |
| | 実人数 | 0 | 0 | 1 | 1 | 0 | 0 | 1 | 0 | 2 | 2 | 2 | 1 | | |
| 女性 | 延べ人数 | 2 | 2 | 2 | 2 | 2 | 1 | 3 | 2 | 3 | 2 | 3 | 2 | 27 | 10 |
| | 実人数 | 2 | 2 | 2 | 2 | 2 | 1 | 3 | 2 | 3 | 2 | 3 | 2 | | |
| 計 | 延べ人数 | 2 | 2 | 3 | 3 | 2 | 1 | 4 | 2 | 5 | 4 | 5 | 3 | 37 | 14 |
| | 実人数 | 2 | 2 | 3 | 3 | 2 | 1 | 4 | 2 | 5 | 4 | 5 | 3 | | |

10. 入居者ADL

(平成23年3月31日現在)

入居者70名

(1) 歩行

| 区 分 | 自 立 | | | | 一部介助 | 計 |
|-----|-----|----|-----|-----|------|----|
| | 独 歩 | 杖 | 歩行器 | 車椅子 | | |
| 男 性 | 17 | 4 | 0 | 1 | 0 | 22 |
| 女 性 | 32 | 9 | 6 | 1 | 0 | 48 |
| 計 | 49 | 13 | 6 | 2 | 0 | 70 |

(2) 入浴

| 区 分 | 自 立 | | 一部介助 (各階個人浴室) | 計 |
|-----|-------|--------|------------------|----|
| | 1階大浴室 | 各階個人浴室 | | |
| 男 性 | 19 | 2 | 1 | 22 |
| 女 性 | 33 | 10 | 5 | 48 |
| 計 | 52 | 12 | 6 | 70 |

(3) その他のADL・IADL

| | | 自 立 | 一部介助 | 全介助 | 計 |
|-----|---|-----|------|-----|----|
| 食 事 | 男 | 22 | 0 | 0 | 22 |
| | 女 | 48 | 0 | 0 | 48 |
| 排 泄 | 男 | 21 | 1 | 0 | 22 |
| | 女 | 48 | 0 | 0 | 48 |
| 更 衣 | 男 | 22 | 0 | 0 | 22 |
| | 女 | 48 | 0 | 0 | 48 |
| 配 膳 | 男 | 21 | 0 | 1 | 22 |
| | 女 | 47 | 0 | 1 | 48 |
| 掃 除 | 男 | 19 | 3 | 2 | 24 |
| | 女 | 41 | 5 | 2 | 48 |
| 洗 濯 | 男 | 22 | 0 | 0 | 22 |
| | 女 | 48 | 0 | 0 | 48 |
| 通 院 | 男 | 22 | 0 | 0 | 22 |
| | 女 | 48 | 0 | 0 | 48 |

1 1. 入居者要介護認定状況

(平成22年4月1日～平成23年3月31日)

| 区 | 分 | 延べ利用者数 | 現 在 数 |
|-------|---|--------|-------|
| 要 支 援 | 1 | 77 | 8 |
| 要 支 援 | 2 | 57 | 4 |
| 要 介 護 | 1 | 60 | 5 |
| 要 介 護 | 2 | 5 | 0 |
| 要 介 護 | 3 | 0 | 0 |
| 要 介 護 | 4 | 2 | 0 |
| 要 介 護 | 5 | 0 | 0 |
| 計 | | 201 | 17 |

1 2. 介護保険サービス利用状況

(平成22年4月1日～平成23年3月31日)

| サービス内容 | 延べ利用者数 | 現在利用者 |
|---------|--------|-------|
| 訪 問 介 護 | 138 | 13 |
| 通 所 介 護 | 31 | 3 |
| 福祉用具貸与 | 44 | 5 |

1 3. ゲストルーム利用状況

(平成22年4月1日～平成23年3月31日)

| 月 | 4 | 5 | 6 | 7 | 8 | 9 | 10 | 11 | 12 | 1 | 2 | 3 | 計 |
|----|----|----|----|----|---|----|----|----|----|----|----|----|-----|
| 人数 | 24 | 25 | 13 | 13 | 7 | 28 | 13 | 51 | 56 | 35 | 37 | 31 | 333 |

14. 趣味の活動状況（複数該当者あり）

（平成23年3月31日現在）

| 活動内容 | 開催状況 | 指導者 | 参加人数 |
|-------|--------|------|------|
| 書道教室 | 月 2 回 | 外部講師 | 11 |
| 手芸教室 | 週 1 回 | 内部講師 | 8 |
| 歌の会 | 月 1 回 | 外部講師 | 20 |
| パン教室 | 隔月 1 回 | 外部講師 | 9 |
| 水墨画 | 月 1 回 | 外部講師 | 4 |
| テレビ体操 | 平 日 | ビデオ | 7 |
| 合唱団 | 月 4 回 | 入居者 | 4 |
| 計 | | | 63 |

平成22年度 ラポーレ駿河年間事業報告

| 月 | 事務 | 行事・生活指導 | 栄養調理 | 環境・衛生 | 防災 |
|----|----------------------------|-------------------|---------------------------------|---|-------------------|
| 4 | 各種委託業務契約 労働基準監督所届 決算 | 開所式・入居者懇談会 | 開園記念献立 餃子企画 | 厨房防虫防鼠消毒 電気設備点検 居室カーテン洗濯・交換 | 消火設備機器の取扱(職員) |
| 5 | | 入居者個人面談 | 子供の日献立 母の日献立 | 配管洗浄 KDDIアンテナ工事 | 消火設備機器の取扱(入居者) |
| 6 | 職員健康診断 | 入居者個人面談 | 父の日献立 揚げ物バイキング | エアコンフィルター清掃 | 昼間地震対応避難訓練 |
| 7 | 衆議院議員不在者投票 | 七夕 パソコン教室 | 七夕献立 土用の丑の日献立 | 水質検査 外壁北側工事 | 夜間火災想定避難訓練 |
| 8 | | 夏祭り | 夏祭り献立 終戦記念日献立 お楽しみ献立 | | 消火訓練(消火散水栓) |
| 9 | ISOサーベランス審査 | 敬老会 パソコン教室 | 敬老の日献立(寿司バイキング) お月見献立 焼き芋 | 防災設備点検 | 夜間地震想定総合防災訓練 |
| 10 | | | さんま焼き | 居室カーテン洗濯・交換 | 自動火災報知設備の取扱 |
| 11 | | 入居者作品展 入居者健康診断 | 餃子企画 鍋料理 | 園内ガラス・網戸清掃 1階フロアエアコン交換工事 | 夜間火災想定総合防災訓練 |
| 12 | 年末大掃除 | クリスマス もちつき大会 | クリスマス献立 年越しそば 天皇誕生日献立 | 厨房防鼠防虫消毒 園内カーペット・ワックス清掃 水質検査 | 消火設備機器の取扱(職員) |
| 1 | | お年玉抽選会 | 正月お節料理 七草がゆ 小豆がゆ 鏡開き | 食堂カーテン交換 浴槽レジオネラ菌検査 | 昼間火災対応避難訓練 |
| 2 | | 梅見 収入申告相談会 | 節分献立 建国記念日献立 かき揚げ企画 | 保健所立入検査 食堂椅子クリーニング 電気設備変成器交換 | 防災倉庫の点検 発電機の運転 |
| 3 | 次年度計画 | | ひな祭り献立 ステーキ献立 春分の日献立 | 受水槽・高架水槽清掃 外壁南面工事、厨房エアコン交換工事 防災設備点検 | 夜間地震想定避難訓練 |

Ⅲ 在宅サービス

ホームヘルプサービス 事業概要

(事業所番号 2274100110)

1. 基本計画

静岡市中藁科、清沢、大川地区をテリトリーとして、要支援状態または要介護状態にある利用者に対し、ホームヘルパーを派遣して介護サービスを行うことによって、その利用者が健全で健やかな在宅生活を送れるように援助するとともに、家族の介護負担の軽減を図ることを目的とする。

2. 職員数

| | |
|---------|----|
| 常勤ヘルパー | 2名 |
| 非常勤ヘルパー | 5名 |

3. サービス内容

- 食事、排泄、衣服着脱、入浴、身体の清拭、洗髪等の介護、通院の介護及びその他必要な身体介護
- 調理、衣服の洗濯・補修、住居等の清掃、整理整頓、生活必需品の買物及びその他必要な家事
- 生活、身上、介護等に関する相談、助言
- 介護予防生活支援型家事援助サービス

4. 担当区域

羽鳥 服織西 南藁科 中藁科 清沢 大川

A. 利用者の状況

1. 利用者年齢

平成23年3月31日現在

| 性別 | 人数 | 最高年齢 | 最低年齢 | 平均年齢 |
|----|-----|------|------|--------|
| 男性 | 14人 | 95歳 | 70歳 | 81.00歳 |
| 女性 | 31人 | 95歳 | 71歳 | 84.74歳 |
| 計 | 45人 | | | 83.58歳 |

2. 寝たきり度ランク別人数

平成23年3月31日現在

| 生活自立 | 準寝たきり | | 寝たきり (座位可) | | 寝たきり (座位不可) | |
|------|-------|----|---------------|----|----------------|----|
| | A1 | A2 | B1 | B2 | C1 | C2 |
| J1・2 | 6 | 8 | 2 | 2 | 1 | 3 |

3. 痴呆度ランク別人数

| | |
|---------|----|
| 軽度(Ⅰ) | 12 |
| 中度(Ⅱ) | 4 |
| 重度(ⅢⅣⅤ) | 3 |

4. 世帯区分

| | |
|----|----|
| 独居 | 23 |
| 夫婦 | 2 |
| 家族 | 20 |
| 計 | 45 |

平成23年3月31日現在

5. 地区別利用世帯

| | |
|--------|----|
| 清 沢 | 11 |
| 大 川 | 4 |
| 中 藁 科 | 6 |
| ラポーレ駿河 | 14 |
| そ の 他 | 10 |
| 計 | 45 |

B. 活動状況

平成23年3月末現在

6. 介護度ランク

| | |
|------|-----|
| 要支援1 | 7人 |
| 要支援2 | 11人 |
| 介護度1 | 8人 |
| 介護度2 | 8人 |
| 介護度3 | 3人 |
| 介護度4 | 2人 |
| 介護度5 | 6人 |

7. 派遣回数(延べ)

| | | |
|------------|------|---|
| 生活援助 | 533 | 回 |
| 身体介護 | 2567 | 回 |
| 身体+生活 | 103 | 回 |
| 予防訪問 介護 | 1233 | 回 |
| 計 | 4436 | 回 |

8. 廃止者数

| | |
|-------|----|
| 死亡 | 7 |
| 入所・入院 | 11 |
| その他 | 8 |
| 計 | 26 |

9. 活動状況 (予防含む)

| | 担当世帯数 | 訪問回数 | サービス提供時間 |
|-------------------|-------|-------|-----------|
| ^{H22} 4月 | 43世帯 | 406回 | 392時間30分 |
| 5月 | 46世帯 | 315回 | 308時間00分 |
| 6月 | 47世帯 | 454回 | 405時間30分 |
| 7月 | 47世帯 | 429回 | 380時間30分 |
| 8月 | 46世帯 | 388回 | 355時間30分 |
| 9月 | 46世帯 | 367回 | 355時間00分 |
| 10月 | 44世帯 | 322回 | 314時間00分 |
| 11月 | 44世帯 | 349回 | 335時間30分 |
| 12月 | 46世帯 | 370回 | 351時間00分 |
| ^{H23} 1月 | 45世帯 | 320回 | 301時間00分 |
| 2月 | 44世帯 | 335回 | 310時間00分 |
| 3月 | 45世帯 | 381回 | 355時間00分 |
| 合計 | 543世帯 | 4436回 | 4163時間30分 |

晃の園デイサービスセンター 事業概要

1. 基本計画

地域の在宅認知症高齢者に対し、通所により各種サービスを提供することによって、認知症の程度の軽減、生活の助長、社会的孤立感の解消、身体機能の維持向上を図ることを目的とする。

2. 職員数

| | |
|---------|-----|
| 管理者 | 1 名 |
| 生活相談員 | 3 名 |
| 介護職員 | 5 名 |
| 機能訓練指導員 | 2 名 |
| 歯科衛生士 | 1 名 |

3. 事業内容

- 認知症対応型通所介護事業 (事業所番号 2274100110)
- 介護予防認知症対応型通所介護

利用者が可能な限りその居宅において、その有する能力に応じ自立した日常生活を営むことができるよう、必要な日常生活上の援助及び機能訓練を行うことにより利用者の社会的孤立の解消及び身体機能の維持ならびに利用者の家族の身体的及び精神的負担の軽減を図る。

| | |
|--------|------------------------------------|
| 利用定員 | 12名 |
| サービス内容 | 送迎、健康チェック、機能訓練 食事、口腔ケア、入浴、生活相談等 |

- 地域交流事業

地域住民の方々に様々な交流の場を提供する事を目的とする。

A. 利用状況

1. 通所介護事業

(1) 延利用者数

| | 4月 | 5月 | 6月 | 7月 | 8月 | 9月 | 10月 | 11月 | 12月 | 1月 | 2月 | 3月 | 計 |
|-------|------|------|------|------|------|------|------|------|------|------|------|------|-------|
| 非該当 | — | — | — | — | — | — | — | — | — | — | — | — | — |
| 予防型 | — | — | — | — | — | — | — | — | — | — | 7 | 7 | 7 |
| 介護保険型 | 185 | 145 | 167 | 181 | 193 | 179 | 192 | 178 | 179 | 182 | 162 | 184 | 2,127 |
| 計 | 185 | 145 | 167 | 181 | 193 | 179 | 192 | 178 | 179 | 182 | 169 | 191 | 2,141 |
| 一日平均 | 7.40 | 6.30 | 6.42 | 6.96 | 7.42 | 7.46 | 7.68 | 7.42 | 7.46 | 7.91 | 7.35 | 7.35 | 7.26 |

(2) 介護度別利用者数

| | 4月 | 5月 | 6月 | 7月 | 8月 | 9月 | 10月 | 11月 | 12月 | 1月 | 2月 | 3月 |
|------|----|----|----|----|----|----|-----|-----|-----|----|----|----|
| 非該当 | — | — | — | — | — | — | — | — | — | — | — | — |
| 要支援1 | — | — | — | — | — | — | — | — | — | — | — | — |
| 要支援2 | — | — | — | — | — | — | — | — | — | — | 7 | 7 |
| 要介護1 | 27 | 33 | 31 | 31 | 16 | 9 | 8 | 18 | 8 | 8 | 7 | 9 |
| 要介護2 | 44 | 26 | 30 | 14 | 14 | 11 | 13 | 36 | 41 | 39 | 40 | 48 |
| 要介護3 | 59 | 49 | 69 | 80 | 78 | 83 | 82 | 77 | 69 | 70 | 71 | 76 |
| 要介護4 | 43 | 24 | 24 | 23 | 51 | 44 | 55 | 49 | 48 | 65 | 50 | 51 |
| 要介護5 | 12 | 13 | 13 | 33 | 34 | 27 | 19 | 11 | 13 | 0 | 0 | 0 |

(3) 地区別利用者数

平成23年3月現在

| | | | | | | | |
|----|---|-----|---|----|---|-----|---|
| 山崎 | 1 | 富厚里 | 1 | 赤沢 | 2 | 小島 | 0 |
| 羽鳥 | 1 | 富沢 | 0 | 坂本 | 1 | 坂ノ上 | 2 |
| 新聞 | 3 | 相俣 | 4 | 寺島 | 2 | 日向 | 3 |
| 大原 | 2 | 黒俣 | 2 | 鍵穴 | 1 | その他 | 2 |

3. 地域交流事業

| | |
|-----|---------|
| 11月 | 清沢ふるさと祭 |
| 11月 | 大川収穫祭 |
| 月 | |
| 月 | |
| 月 | |

平成22年度 晃の園デイサービス年間事業報告

| 月 | 事務 | 行事 | 防災 |
|----|----------|--|-------------------------|
| 4 | 通所介護計画整理 | 手作り昼食（桜寿司・ポテトサラダ） 手作りおやつ（たこ焼き・桜もち・ホットケーキ） | 消火設備機器の取扱（職員） （総合設備） |
| 5 | | 手作り昼食（キャベツサラダ・ちらし寿司） 手作りおやつ（茶饅頭・フルーツヨーグルト） | 送迎時地震想定訓練 |
| 6 | 職員健康診断 | 手作り昼食（ポテトサラダ・稲荷寿司） 手作りおやつ（蕎麦がき・ホットケーキ・餡餅） | 地震対応避難訓練 |
| 7 | | 手作り昼食（流しそうめん） 手作りおやつ（蕎麦クレープ・フルーツヨーグルト） 七夕飾り | 火災想定避難訓練 |
| 8 | | 手作り昼食（きゅうりもみ・かぼちゃの煮物） 手作りおやつ（かき氷） | 消火訓練（職員） （消火散水栓） |
| 9 | | 手作り昼食（中止） 手作りおやつ（焼き芋・だんご） | 地震想定総合防災訓練 |
| 10 | | 手作り昼食（きのこ汁・里芋ご飯） 手作りおやつ（ホットケーキ・クリームホットケーキ） 大川保育園慰問 | 消火訓練（職員） （水消火器） |
| 11 | | 手作り昼食（里芋煮物・柿サラダ） 手作りおやつ（たこ焼き・さつまあん巻き） | 火災想定避難訓練 |
| 12 | | 手作り昼食（おにぎり・豚汁） 手作りおやつ（どら焼き・ケーキ） 大川保育園慰問（クリスマス） | 地震想定避難訓練 |
| 1 | | 手作り昼食（おでん・散らし寿司） 手作りおやつ（焼き芋・お汁粉） | 消火設備の取扱（職員） （消火栓） |
| 2 | | 手作り昼食（ポテトサラダ・豚汁） 手作りおやつ（ケーキ・どら焼き） 大川保育園慰問（節分） | 火災想定避難訓練 |
| 3 | | 手作り昼食（餃子・桜寿司） 手作りおやつ（フルーツヨーグルト・ぼたもち） | 消火訓練（職員） （消火栓） |

デイサービスセンター嘉響 事業概要

1. 基本計画

過疎化の進んだ地域などの高齢者に対して、介護支援機能、交流機能を総合的に提供することによって、地域の高齢者が安心して健康で明るい生活を送れるよう支援する事を目的とする。

2. 職員数

| | |
|---------|----|
| 管理者 | 1名 |
| 生活相談員 | 2名 |
| 看護師 | 1名 |
| 機能訓練指導員 | 1名 |
| 介護職員 | 3名 |
| 歯科衛生士 | 1名 |

3. 事業内容

○ 通所介護事業（事業所番号 2274100219）

在宅で生活する虚弱老人の方を日帰りでお預かりし、日常生活の援助、社会的孤立の解消、心身機能の維持向上等を図るとともに、ご家族の身体的、精神的負担の軽減を図ることを目的とする。

利用定員 25名

サービス内容 送迎、健康チェック、食事、入浴、機能訓練、生活相談等

○ 地域交流事業

地域住民の方々に様々な交流の場を提供する事を目的とする。

A. 利用状況

1. 通所介護事業

(1) 延利用者数

| | 4月 | 5月 | 6月 | 7月 | 8月 | 9月 | 10月 | 11月 | 12月 | 1月 | 2月 | 3月 | 計 |
|--------|------|------|------|------|------|------|------|------|------|------|------|------|-------|
| 介護保険給付 | 104 | 97 | 108 | 122 | 124 | 103 | 112 | 107 | 107 | 103 | 98 | 112 | 1,297 |
| 介護予防給付 | 102 | 78 | 144 | 133 | 138 | 150 | 138 | 149 | 141 | 139 | 133 | 146 | 1,591 |
| 生きがい事業 | 11 | 8 | 7 | 7 | 5 | 7 | 6 | 3 | 4 | 2 | 3 | 4 | 67 |
| 計 | 217 | 183 | 259 | 262 | 267 | 260 | 256 | 259 | 252 | 244 | 234 | 262 | 2,955 |
| 一日平均 | 10.3 | 10.2 | 11.8 | 12.5 | 12.1 | 13.0 | 11.6 | 13.0 | 13.3 | 12.8 | 12.3 | 11.9 | 12.06 |

(2) 介護度別実人数

平成23年4月現在

| 非該当 | 要支援1 | 要支援2 | 要介護1 | 要介護2 | 要介護3 | 要介護4 | 要介護5 |
|-----|------|------|------|------|------|------|------|
| 1 | 20 | 18 | 9 | 7 | 1 | 0 | 0 |

(3) 地区別利用者数

平成23年4月現在

| | | | | | | | |
|-----|----|----|---|-----|---|------|---|
| 杉尾 | 2 | 小島 | 1 | 水見色 | 2 | 羽鳥 | 2 |
| 黒俣 | 14 | 鍵穴 | 4 | 大原 | 2 | ラポーレ | 3 |
| 相俣 | 2 | 寺島 | 5 | 富厚里 | 4 | | |
| 昼居度 | 2 | 坂本 | 7 | 新聞 | 1 | | |
| 赤沢 | 1 | 富沢 | 2 | 日向 | 1 | | |

2. 地域交流事業

| | |
|-----|--------|
| 11月 | 清沢祭り参加 |
| 月 | |
| 月 | |

晃の園ショートステイ 事業概要

(事業所番号 2274100219)

施設の概要

| | |
|--------------------|--|
| 施設区分 | 併設型・空床利用型, 多床室 |
| 利用定員 | 20名 |
| 職員構成 | 管理者, 医師(嘱託), 介護職員, 看護職員, 生活相談員, 管理栄養士, 機能訓練指導員 |
| 建物の構成 | 居室[多床室4, 個室4(多床室扱い)], 食堂, キッチン, デイルーム, トイレ(3ヶ所), 浴室(一般浴, リフト浴, 特殊浴槽) |
| 営業日 | 年中無休 |
| 送迎体制 | 対応可(ただし, 土日祝日は不可) |
| 加算状況 | 機能訓練体制加算 看護体制加算 夜勤職員配置加算 サービス提供体制強化加算 送迎加算 |
| 保険給付の対象と ならない費用 | 食費 滞在費 衣類貸与代 日常生活費用(散髪代など) |

平成22年度の利用状況の概要

月別利用状況

| 月 | 利用日数 | | | | 1日平均 利用者数 | 平均 介護度* | 送迎 回数 | 新規 利用者数 |
|---------|------|-----|-----|-------|--------------|------------|----------|------------|
| | 男性 | 女性 | 合計 | 男性割合 | | | | |
| 4月 | 110 | 437 | 547 | 20.1% | 18.2 | 3.49 | 155 | 2 |
| 5月 | 88 | 467 | 555 | 15.9% | 17.9 | 3.33 | 146 | 7 |
| 6月 | 103 | 457 | 560 | 18.4% | 18.7 | 3.60 | 167 | 6 |
| 7月 | 107 | 486 | 593 | 18.0% | 19.1 | 3.66 | 177 | 5 |
| 8月 | 95 | 475 | 570 | 16.7% | 18.4 | 3.62 | 183 | 3 |
| 9月 | 89 | 489 | 578 | 15.4% | 19.3 | 3.65 | 173 | 2 |
| 10月 | 97 | 473 | 570 | 17.0% | 18.4 | 3.59 | 172 | 3 |
| 11月 | 87 | 446 | 533 | 16.3% | 17.8 | 3.67 | 166 | 5 |
| 12月 | 77 | 442 | 519 | 14.8% | 16.7 | 3.72 | 155 | 5 |
| 1月 | 92 | 434 | 526 | 17.5% | 17.0 | 3.58 | 155 | 4 |
| 2月 | 99 | 417 | 516 | 19.2% | 18.4 | 3.66 | 147 | 2 |
| 3月 | 100 | 404 | 504 | 19.8% | 16.3 | 3.54 | 162 | 7 |
| 平均 | 95 | 452 | 548 | 17.4% | 18.0 | 3.59 | 163 | 4.3 |
| H21年度平均 | 120 | 443 | 563 | 21.4% | 18.5 | 3.54 | 147 | 3.4 |

* 平均介護度: 要介護度に利用日数を乗じた数の総和を、総利用日数で除した数

要介護度別年間利用日数

| | 男 | 女 | 合計 | 割合 | 平成21年度 |
|------|-----|------|------|-------|--------|
| 要支援1 | 0 | 0 | 0 | 0.0% | 0.2% |
| 要支援2 | 6 | 37 | 43 | 0.7% | 1.0% |
| 要介護1 | 1 | 584 | 585 | 9.2% | 13.8% |
| 要介護2 | 34 | 695 | 729 | 11.4% | 10.8% |
| 要介護3 | 483 | 878 | 1361 | 21.4% | 16.5% |
| 要介護4 | 344 | 1645 | 1989 | 31.2% | 31.6% |
| 要介護5 | 274 | 1591 | 1865 | 29.3% | 32.1% |

利用のあった居宅介護支援事業所数

| 居宅介護支援事業所の所在地 | 数 | 平成21年度 |
|---------------|----|--------|
| 葵区 | 24 | 22 |
| 駿河区 | 6 | 5 |
| 川根本町 | 0 | 0 |
| 焼津 | 0 | 0 |
| 合計 | 30 | 27 |

送迎範囲(原則として車で片道30分圏内)

| | 地区 | 晃の園からの道のり |
|----|------|-----------|
| 北端 | 大間地区 | 約25Km |
| 西端 | 黒俣 | 約10Km |
| 東端 | 中田本町 | 約16Km |
| 南端 | 広野 | 約17Km |

居宅介護支援事業所 事業概要

(事業所番号 2274100110)

1. 基本計画

市町村からの委託を受けて、要介護認定に係る訪問調査を実施します。また、要介護者等の依頼を受けて介護サービス計画を作成するとともに、その計画に基づいてサービスの提供が確保されるよう、事業者との連絡調整、介護保険施設の紹介および、その他の便宜の提供を行うことを目的としています。

2. 職員数

| | |
|---------|-----|
| 管理者 | 1名 |
| 介護支援専門員 | 11名 |
| 内訳 | |
| 常勤（専従） | 3名 |
| 常勤（兼務） | 1名 |
| 非常勤（専従） | 7名 |

3. 事業内容

- 利用者の要介護認定等に係る申請について、利用者の意思を確認した上で、申請の代行等必要な援助を行います。
- 利用者の心身の状況、その置かれている環境、利用者及びその家族の希望等を考えて、居宅サービス計画を作成します。
- 居宅サービス計画に基づく居宅サービスの提供が確保されるよう、指定居宅サービス事業者等との連絡調整その他の便宜の提供を行います。
- 居宅サービス計画作成後においても、利用者及びその家族、指定居宅サービス事業者等との連絡を継続的に行うことにより、居宅サービス計画がどのように実施されているかを把握し、必要に応じて居宅サービス計画の変更その他の便宜の提供を行います。

A. 居宅介護支援事業所活動状況

1. 要介護認定申請代行件数

| | 4月 | 5月 | 6月 | 7月 | 8月 | 9月 | 10月 | 11月 | 12月 | 1月 | 2月 | 3月 | 合 計 |
|-----|----|----|----|----|----|----|-----|-----|-----|----|----|----|-----|
| 新 規 | 0 | 0 | 0 | 0 | 1 | 0 | 0 | 0 | 1 | 1 | 0 | 0 | 3 |
| 更 新 | 10 | 5 | 6 | 9 | 12 | 11 | 9 | 5 | 6 | 19 | 1 | 13 | 106 |
| 変 更 | 1 | 2 | 6 | 3 | 1 | 2 | 3 | 3 | 3 | 1 | 1 | 0 | 26 |
| 合 計 | 11 | 7 | 12 | 12 | 14 | 13 | 12 | 8 | 10 | 21 | 2 | 13 | 135 |

2. 要介護認定訪問調査件数

| | 4月 | 5月 | 6月 | 7月 | 8月 | 9月 | 10月 | 11月 | 12月 | 1月 | 2月 | 3月 | 合 計 |
|-----|----|----|----|----|----|----|-----|-----|-----|----|----|----|-----|
| 在 宅 | 4 | 5 | 4 | 4 | 5 | 6 | 5 | 5 | 5 | 5 | 5 | 5 | 58 |
| 自施設 | 0 | 0 | 0 | 0 | 0 | 0 | 0 | 0 | 0 | 0 | 0 | 0 | 0 |
| 他施設 | 1 | 1 | 1 | 1 | 0 | 2 | 0 | 0 | 0 | 0 | 0 | 0 | 6 |
| 合 計 | 5 | 6 | 5 | 5 | 5 | 8 | 5 | 5 | 5 | 5 | 5 | 5 | 64 |

3. 在宅サービス計画作成件数

| | 4月 | 5月 | 6月 | 7月 | 8月 | 9月 | 10月 | 11月 | 12月 | 1月 | 2月 | 3月 | 合 計 |
|------|-----|-----|-----|-----|-----|-----|-----|-----|-----|-----|-----|-----|------|
| 要支援 | 3 | 2 | 3 | 4 | 4 | 3 | 4 | 4 | 3 | 3 | 2 | 3 | 38 |
| 要介護1 | 49 | 49 | 51 | 54 | 56 | 58 | 57 | 56 | 51 | 50 | 48 | 50 | 629 |
| 要介護2 | 42 | 43 | 41 | 39 | 35 | 34 | 37 | 37 | 43 | 41 | 43 | 41 | 476 |
| 要介護3 | 17 | 19 | 20 | 20 | 18 | 21 | 20 | 21 | 21 | 21 | 21 | 21 | 240 |
| 要介護4 | 15 | 13 | 13 | 11 | 14 | 13 | 14 | 11 | 11 | 10 | 10 | 10 | 145 |
| 要介護5 | 11 | 10 | 11 | 15 | 16 | 14 | 12 | 12 | 13 | 16 | 12 | 11 | 153 |
| 合 計 | 137 | 136 | 139 | 143 | 143 | 143 | 144 | 141 | 142 | 141 | 136 | 136 | 1681 |

4. 要介護度別割合

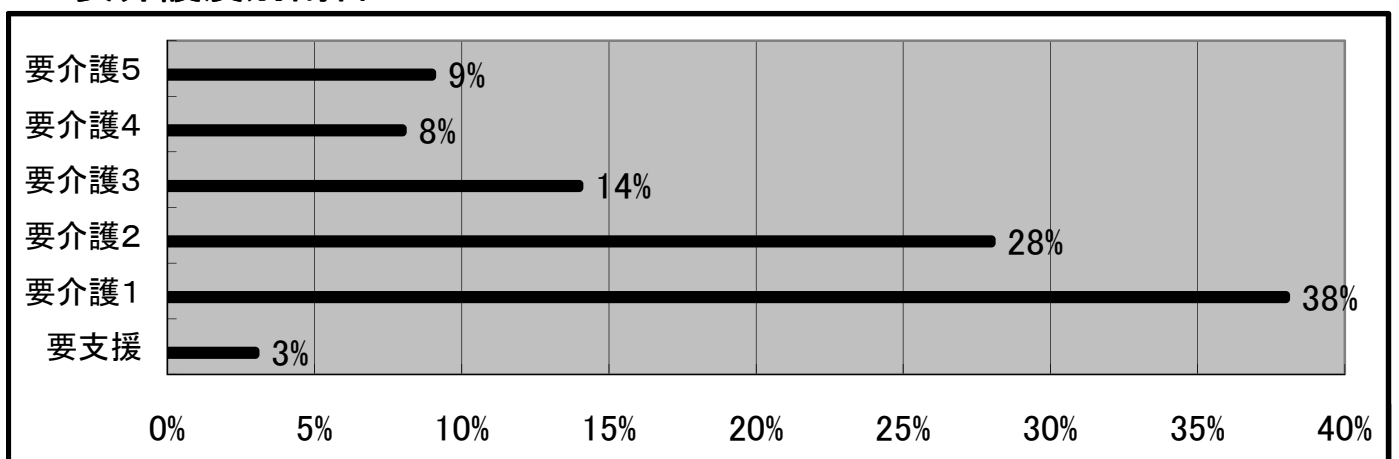

静岡市大川高齢者生活福祉センター 事業概要

1. 基本計画

事業者を静岡市とし、過疎化の進んだ地域などの高齢者に対して、介護支援機能、居住機能及び交流機能を総合的に提供することによって、地域の高齢者が安心して健康で明るい生活を送れるよう支援することを目的とする。

2. 職員数

| | |
|------------|-------------------|
| 管理者（センター長） | 1名 |
| 生活相談員 | 4名（内非常勤2名） |
| 看護師 | 2名（内非常勤1名） |
| 機能訓練指導員 | 2名（内非常勤1名） 看護師と兼務 |
| 栄養士・調理員 | 1名（内非常勤1名） |
| 介護職員 | 7名（内非常勤4名） |
| 生活支援員 | 2名（内非常勤2名） |

3. 事業内容

- 通所介護事業・介護予防・生活支援型生きがい活動支援事業所
（事業所番号 2274101134）

在宅で生活する高齢者の方に日帰りで施設をご利用していただき、日常生活の援助、社会的孤立感の解消、心身機能の維持向上等を図るとともに、ご家族の心身の、精神的負担の軽減を図ることを目的とする。

サービス内容 送迎、健康チェック、食事、入浴、機能訓練、生活援助
アクティビティなど

利用定員 20名

- 居住部門（生活支援型居室）

高齢などのため、自宅において生活するのが不安がある者に対して、一定期間の居住空間を提供し、各種相談や助言を行うとともに、緊急時にも対応します。

利用居住 5室

- 地域交流事業

地域住民の方々に交流の場を提供することを目的としている。

A. 利用状況

1. 通所介護事業

(1) 延利用者数

| | 4月 | 5月 | 6月 | 7月 | 8月 | 9月 | 10月 | 11月 | 12月 | 1月 | 2月 | 3月 | 計 |
|-------|-------|-------|-------|-------|-------|-------|-------|-------|-------|-------|-------|-------|-------|
| 非該当 | 23 | 19 | 24 | 19 | 24 | 25 | 10 | 14 | 11 | 10 | 12 | 14 | 205 |
| 予防型 | 135 | 116 | 148 | 153 | 151 | 153 | 152 | 135 | 135 | 144 | 137 | 155 | 1,714 |
| 介護保険型 | 93 | 94 | 112 | 108 | 112 | 96 | 99 | 80 | 68 | 67 | 58 | 87 | 1,074 |
| 計 | 251 | 229 | 284 | 280 | 287 | 274 | 261 | 229 | 214 | 221 | 207 | 256 | 2,993 |
| 一日平均 | 11.95 | 12.72 | 12.91 | 13.33 | 13.05 | 13.70 | 13.05 | 11.45 | 11.26 | 11.63 | 10.89 | 11.64 | 12.32 |

(2) 介護度別利用者数

| | 4月 | 5月 | 6月 | 7月 | 8月 | 9月 | 10月 | 11月 | 12月 | 1月 | 2月 | 3月 |
|------|----|----|----|----|----|----|-----|-----|-----|----|----|----|
| 非該当 | 6 | 6 | 7 | 7 | 7 | 7 | 4 | 4 | 3 | 3 | 3 | 3 |
| 要支援1 | 19 | 18 | 18 | 19 | 20 | 19 | 25 | 24 | 27 | 27 | 27 | 23 |
| 要支援2 | 12 | 12 | 12 | 13 | 14 | 14 | 12 | 9 | 9 | 9 | 9 | 10 |
| 要介護1 | 8 | 8 | 9 | 9 | 9 | 9 | 8 | 6 | 6 | 6 | 6 | 7 |
| 要介護2 | 5 | 6 | 6 | 6 | 5 | 5 | 5 | 6 | 5 | 4 | 4 | 4 |
| 要介護3 | 1 | 1 | 1 | 1 | 1 | 1 | 1 | 1 | 2 | 2 | 1 | 1 |
| 要介護4 | 0 | 0 | 0 | 0 | 0 | 0 | 0 | 0 | 0 | 0 | 0 | 0 |
| 要介護5 | 0 | 0 | 0 | 0 | 0 | 0 | 0 | 0 | 0 | 0 | 0 | 0 |

(3) 地区別利用者数

平成23年4月現在

| | | | | | | | |
|-----|---|-----|----|----|---|--|--|
| 大間 | 2 | 諸子沢 | 7 | 小島 | 1 | | |
| 檜尾 | 2 | 日向 | 14 | 鍵穴 | 1 | | |
| 崩野 | 2 | 栃沢 | 4 | | | | |
| 湯ノ島 | 7 | 坂ノ上 | 12 | | | | |

2. 生活支援型居室

| | 4月 | 5月 | 6月 | 7月 | 8月 | 9月 | 10月 | 11月 | 12月 | 1月 | 2月 | 3月 | 計 |
|------|----|----|----|----|----|----|-----|-----|-----|----|----|----|---|
| 利用者数 | 0 | 0 | 0 | 0 | 0 | 0 | 0 | 0 | 0 | 0 | 0 | 0 | 0 |
| 利用日数 | 0 | 0 | 0 | 0 | 0 | 0 | 0 | 0 | 0 | 0 | 0 | 0 | 0 |
| 利用地域 | | | | | | | | | | | | | |

3. 地域交流事業

| | |
|-----|-----------|
| 4月 | 開所記念餅つき大会 |
| 11月 | 大川収穫祭 |
| 2月 | 地域交流会 |

静岡市葵区藁科地域包括支援センター事業概要

＜ 静岡市委託事業 ＞

(事業所番号 2204200097)

1. 事業の目的

地域包括支援センター事業は、介護保険法の規定に基づき設置された地域包括支援センターにおいて包括的支援事業を実施し、地域住民の心身の健康の保持及び生活の安定のために必要な援助を行い、保健医療の向上及び福祉の増進を包括的に支援することを目的とする。

2. 職員数

| | | |
|-------------------------|-----|---------|
| 管 理 者 (主任介護支援専門員と兼務) | 1 名 | (常勤) |
| 社会福祉士 | 1 名 | (常勤専従) |
| 介護支援専門員 | 3 名 | (非常勤専従) |

3. 事業内容

① 総合相談支援業務

高齢者の相談を総合的に受け止めるとともに、訪問して実態を把握し、適切なサービス、関係機関または制度の利用につなげる等の支援を行う。

② 権利擁護業務

成年後見制度の活用や虐待の対応、消費者被害防止など高齢者の権利擁護に努める。

③ 包括的・継続的ケアマネジメント支援

高齢者に対し包括的かつ継続的なサービスが提供されるよう、地域の多様な社会資源を活用したケアマネジメント体制の構築を支援する。

④ 介護予防ケアマネジメント

介護予防事業、予防給付が効果的かつ効率的に提供されるよう、適切なケアマネジメントを行う。

A. 静岡市葵区藁科地域包括支援センター活動状況

1. 総合相談支援業務

| 区分／月 | 4月 | 5月 | 6月 | 7月 | 8月 | 9月 | 10月 | 11月 | 12月 | 1月 | 2月 | 3月 | 合 計 |
|-----------------|----|----|----|----|----|----|-----|-----|-----|----|----|----|-----|
| 当事者数 | 49 | 34 | 41 | 31 | 28 | 37 | 39 | 25 | 32 | 30 | 33 | 41 | 420 |
| うち継続と なったケース | 4 | 7 | 8 | 3 | 3 | 7 | 9 | 11 | 8 | 7 | 9 | 12 | 88 |

2. 相談種別(複数選択有)

| 相談種別／月 | | 4月 | 5月 | 6月 | 7月 | 8月 | 9月 | 10月 | 11月 | 12月 | 1月 | 2月 | 3月 | 合計 |
|----------------|------------------------|----|----|----|----|----|----|-----|-----|-----|----|----|----|-----|
| 総合 相談 支援 | 介護保険制度に関すること | 30 | 32 | 25 | 21 | 26 | 21 | 27 | 15 | 18 | 25 | 23 | 31 | 294 |
| | 在宅福祉サービスに関すること | 10 | 2 | 3 | 2 | 0 | 1 | 6 | 3 | 1 | 2 | 5 | 3 | 38 |
| | 施設入所等に関すること | 5 | 0 | 1 | 0 | 2 | 1 | 0 | 5 | 3 | 0 | 2 | 1 | 20 |
| | 病院・施設～退院に向けての相談 | 1 | 2 | 3 | 10 | 1 | 2 | 1 | 1 | 2 | 2 | 2 | 5 | 32 |
| | その他(医療・健康・介護方法等)に関すること | 15 | 5 | 7 | 11 | 6 | 12 | 4 | 5 | 4 | 2 | 9 | 10 | 90 |
| 権利 擁護 | 虐待・虐待の疑いのある事例 | 0 | 6 | 4 | 2 | 0 | 0 | 0 | 0 | 1 | 0 | 0 | 1 | 14 |
| | 支援困難事例 | 0 | 0 | 1 | 0 | 0 | 0 | 0 | 0 | 0 | 0 | 0 | 0 | 1 |
| | 権利擁護・成年後見制度に関すること | 0 | 0 | 1 | 1 | 0 | 2 | 1 | 1 | 0 | 1 | 0 | 0 | 7 |
| | 消費者被害に関すること | 0 | 0 | 0 | 0 | 0 | 3 | 1 | 0 | 1 | 1 | 0 | 0 | 6 |
| 介護 予防 | 特定高齢者の介護予防ケアマネジメント | 0 | 2 | 3 | 0 | 0 | 0 | 0 | 2 | 0 | 1 | 0 | 0 | 8 |
| | 要支援者の介護予防ケアマネジメント | 4 | 0 | 0 | 0 | 0 | 0 | 0 | 0 | 0 | 0 | 0 | 0 | 4 |
| | その他の介護予防に関すること | 2 | 0 | 1 | 0 | 1 | 0 | 0 | 0 | 1 | 0 | 0 | 0 | 5 |
| ケアマ ネ支援 | ケアマネジメントに関すること | 0 | 0 | 4 | 0 | 0 | 0 | 0 | 0 | 2 | 2 | 0 | 0 | 8 |
| その他 | | 0 | 1 | 2 | 7 | 2 | 9 | 10 | 1 | 6 | 1 | 4 | 8 | 51 |
| 合 計 | | 67 | 50 | 55 | 54 | 38 | 51 | 50 | 33 | 39 | 37 | 45 | 59 | 578 |

3. 新予防給付ケアマネジメント事業(予防プラン請求件数)

| 区分／月 | 4月 | 5月 | 6月 | 7月 | 8月 | 9月 | 10月 | 11月 | 12月 | 1月 | 2月 | 3月 | 合 計 |
|------|----|----|-----|-----|-----|-----|-----|-----|-----|-----|-----|-----|------|
| 直営 | 83 | 86 | 94 | 94 | 98 | 96 | 96 | 96 | 102 | 98 | 98 | 100 | 1141 |
| 委託 | 13 | 13 | 14 | 12 | 13 | 13 | 13 | 14 | 13 | 14 | 14 | 15 | 161 |
| 合計 | 96 | 99 | 108 | 106 | 111 | 109 | 109 | 110 | 115 | 112 | 112 | 115 | 1302 |

4. 在宅福祉サービス支援事業

| サービス種別／月 | 4月 | 5月 | 6月 | 7月 | 8月 | 9月 | 10月 | 11月 | 12月 | 1月 | 2月 | 3月 | 合計 |
|----------------|----|----|----|----|----|----|-----|-----|-----|----|----|----|----|
| 1. 緊急通報システム | | 1 | | | | | 1 | | 1 | 1 | | | 4 |
| 2. 紙おむつ支給事業 | 2 | | | | | | 1 | 2 | | | | | 5 |
| 3. 生きがい支援型通所事業 | | | | | | | 1 | | | | | 2 | 3 |
| 4. 自動消化器 | 1 | | | | | | | | | | | | 1 |
| 5. 理美容サービス | | | | | | | | | | | | | 0 |
| 6. 食事サービス | | | | | | | | | | | | | 0 |
| うち新規申請 | 3 | 1 | | | | | 3 | 2 | 1 | 1 | | | 11 |

5. 地域包括支援ネットワーク活動等

| 月 | 活 動 内 容 |
|-----|--|
| 4月 | 地域包括支援センターの紹介（S型デイ，民児協，連合町内会長会議，地区社協総会等への出席，および全戸にチラシ回覧）．清沢保健福祉相談会（赤沢，昼居渡） |
| 5月 | 民児協会議出席（藁科，藁科北），中藁科町内会長会議出席 地域支援連携会議 |
| 6月 | 清沢保健福祉相談会（杉尾，蛇塚，中塚）． 健康教室出席（奈良間，小布杉） |
| 7月 | 清沢保健福祉相談会（中村，久能尾） 民児協会議出席（藁科，藁科北） |
| 8月 | 清沢保健福祉相談会（上相俣，下相俣） 小学校児童の一日福祉体験，地域支援連携会議 |
| 9月 | 清沢保健福祉相談会（寺島，坂本），藁科健康祭り 病院相談員とケアマネの連携会議，民児協会議出席（藁科，藁科北） |
| 10月 | 清沢保健福祉相談会（小島，鍵穴），運営推進会議出席 町内会長会議出席（清沢，中藁科） |
| 11月 | 藁科医療福祉連携会議，清沢祭り・大川収穫祭で出張相談 認知症予防講座（スリーA，増田所長），民児協会議出席（藁科，藁科北） |
| 12月 | 地域支援連携会議 介護者交流会出席 |
| 1月 | 藁科地区ケアマネ対象の予防プラン勉強会 民児協会議出席（藁科，藁科北） |
| 2月 | 大川地域交流会出席 民児協会議出席（藁科） |
| 3月 | 地域支援連携会議，介護者交流会（藁科地区開催）出席 民児協会議出席（藁科，藁科北） |

静岡市葵区服織地域包括支援センター事業概要

< 静岡市委託事業 >

(事業所番号 2204200279)

1. 事業の目的

地域包括支援センター事業は、介護保険法の規定に基づき設置された地域包括支援センターにおいて包括的支援事業を実施し、地域住民の心身の健康の保持及び生活の安定のために必要な援助を行い、保健医療の向上及び福祉の増進を包括的に支援することを目的とする。

2. 職員数

| | 4月～6月 | 7月～10月 | 11月～3月 | |
|---------------|-------|--------|--------|---------------------------------------|
| 管 理 者 | 1 名 | 1 名 | 1 名 | (常勤、4月～10月社会福祉士 11月～3月主任介護支援専門員兼務) |
| 社 会 福 祉 士 | 1 名 | 2 名 | 1 名 | (常勤専従1、7月～10月常勤兼務1) |
| 主任介護支援専門員 | 1 名 | 0 名 | 1 名 | (4月～6月常勤専従1 11月～3月常勤兼務1) |
| 看 護 師 | 1 名 | 1 名 | 1 名 | (常勤専従) |
| 介 護 支 援 専 門 員 | 0.5 名 | 0.5 名 | 0.5 名 | (非常勤専従) |

3. 事業内容

① 総合相談支援業務

高齢者の相談を総合的に受け止めるとともに、訪問して実態を把握し、適切なサービス、関係機関または制度の利用につなげる等の支援を行う。

② 権利擁護業務

成年後見制度の活用や虐待の対応、消費者被害防止など高齢者の権利擁護に努める。

③ 包括的・継続的ケアマネジメント支援

高齢者に対し包括的かつ継続的なサービスが提供されるよう、地域の多様な社会資源を活用したケアマネジメント体制の構築を支援する。

④ 介護予防ケアマネジメント

介護予防事業、予防給付が効果的かつ効率的に提供されるよう、適切なケアマネジメントを行う。

A. 静岡市葵区服織地域包括支援センター活動状況

1. 総合相談支援業務

| 区分／月 | 4月 | 5月 | 6月 | 7月 | 8月 | 9月 | 10月 | 11月 | 12月 | 1月 | 2月 | 3月 | 合 計 |
|-----------------|-----|-----|-----|-----|-----|-----|-----|-----|-----|-----|-----|-----|-------|
| 当事者数 | 175 | 140 | 114 | 143 | 125 | 182 | 153 | 148 | 115 | 156 | 134 | 151 | 1,736 |
| うち継続と なったケース | 95 | 84 | 64 | 66 | 74 | 112 | 76 | 72 | 74 | 87 | 80 | 98 | 982 |

2. 相談種別(複数選択有)

| 相談種別／月 | | 4月 | 5月 | 6月 | 7月 | 8月 | 9月 | 10月 | 11月 | 12月 | 1月 | 2月 | 3月 | 合計 |
|----------------|------------------------|-----|-----|-----|-----|-----|-----|-----|-----|-----|-----|-----|-----|-------|
| 総合 相談 支援 | 介護保険制度に関すること | 84 | 51 | 35 | 50 | 47 | 90 | 49 | 64 | 30 | 66 | 54 | 61 | 681 |
| | 在宅福祉サービスに関すること | 11 | 22 | 7 | 2 | 3 | 1 | 1 | 4 | 0 | 3 | 7 | 1 | 62 |
| | 施設入所等に関すること | 20 | 15 | 8 | 9 | 6 | 16 | 7 | 4 | 3 | 2 | 1 | 4 | 95 |
| | 病院・施設～退院に向けての相談 | 15 | 2 | 14 | 7 | 5 | 11 | 6 | 3 | 5 | 13 | 3 | 19 | 103 |
| | その他(医療・健康・介護方法等)に関すること | 64 | 39 | 24 | 31 | 27 | 61 | 60 | 22 | 36 | 39 | 27 | 29 | 459 |
| 権利 擁護 | 虐待・虐待の疑いのある事例 | 7 | 13 | 0 | 5 | 2 | 5 | 1 | 2 | 5 | 5 | 2 | 3 | 50 |
| | 支援困難事例 | 3 | 0 | 4 | 6 | 6 | 1 | 1 | 1 | 4 | 0 | 0 | 1 | 27 |
| | 権利擁護・成年後見制度に関すること | 1 | 6 | 7 | 2 | 0 | 1 | 1 | 2 | 3 | 8 | 7 | 4 | 42 |
| | 消費者被害に関すること | 0 | 0 | 0 | 0 | 2 | 0 | 3 | 1 | 1 | 0 | 0 | 0 | 7 |
| 介護 予防 | 特定高齢者の介護予防ケアマネジメント | 16 | 8 | 19 | 16 | 18 | 6 | 12 | 20 | 15 | 10 | 5 | 11 | 156 |
| | 要支援者の介護予防ケアマネジメント | 3 | 1 | 3 | 13 | 6 | 6 | 4 | 9 | 4 | 3 | 9 | 5 | 66 |
| | その他の介護予防に関すること | 0 | 1 | 2 | 1 | 0 | 8 | 1 | 1 | 0 | 0 | 5 | 3 | 22 |
| ケアマ ネ支援 | ケアマネジメントに関すること | 8 | 9 | 10 | 19 | 9 | 14 | 26 | 14 | 9 | 12 | 1 | 10 | 141 |
| その他 | | 54 | 39 | 18 | 26 | 27 | 41 | 32 | 40 | 28 | 41 | 38 | 44 | 428 |
| 合 計 | | 286 | 206 | 151 | 187 | 158 | 261 | 204 | 187 | 143 | 202 | 159 | 195 | 2,339 |

3. 新予防給付ケアマネジメント事業(予防プラン請求件数)

| 区分／月 | 4月 | 5月 | 6月 | 7月 | 8月 | 9月 | 10月 | 11月 | 12月 | 1月 | 2月 | 3月 | 合 計 |
|------|-----|-----|-----|-----|-----|-----|-----|-----|-----|-----|-----|-----|-------|
| 直営 | 84 | 84 | 83 | 81 | 86 | 85 | 84 | 83 | 81 | 91 | 83 | 87 | 1,012 |
| 委託 | 29 | 28 | 28 | 29 | 29 | 30 | 31 | 32 | 30 | 30 | 31 | 30 | 357 |
| 合計 | 113 | 112 | 111 | 110 | 115 | 115 | 115 | 115 | 111 | 121 | 114 | 117 | 1,369 |

4. 在宅福祉サービス支援事業(新規申請)

| サービス種別/月 | 4月 | 5月 | 6月 | 7月 | 8月 | 9月 | 10月 | 11月 | 12月 | 1月 | 2月 | 3月 | 合計 |
|-------------|----|----|----|----|----|----|-----|-----|-----|----|----|----|----|
| 1.緊急通報システム | 0 | 0 | 0 | 0 | 0 | 0 | 0 | 0 | 0 | 1 | 0 | 0 | 1 |
| 2.紙おむつ支給 | 1 | 0 | 0 | 0 | 0 | 0 | 0 | 0 | 0 | 1 | 0 | 0 | 2 |
| 3.生きがい支援型通所 | 0 | 0 | 0 | 0 | 0 | 0 | 0 | 0 | 0 | 0 | 0 | 0 | 0 |
| 4.自動消化器 | 0 | 0 | 0 | 0 | 0 | 0 | 0 | 0 | 0 | 0 | 0 | 0 | 0 |
| 5.理美容サービス | 1 | 1 | 0 | 0 | 0 | 0 | 0 | 2 | 0 | 1 | 1 | 0 | 6 |
| 6.食事サービス | 1 | 1 | 0 | 0 | 0 | 0 | 0 | 0 | 0 | 0 | 1 | 0 | 3 |

5. 地域包括支援ネットワーク活動等

| 月 | 活 動 内 容 |
|-----|--|
| 4月 | 民児協会議出席（服織・藁科）、老人会参加（羽鳥いろりばた） ボランティア銀の会参加 運営推進会議（GH服織・さつきフレンドひかり） |
| 5月 | 民児協会議出席（服織、藁科） 広報紙第5号発行（700部町内回覧） 服織地区社協総会参加 |
| 6月 | 包括ケア会議（服織民生委員①）、ボランティア銀の会参加 認知症サポーター養成講座（GHニチイ羽鳥） 運営推進会議（GH服織・GHニチイ羽鳥） |
| 7月 | 民児協会議出席（服織、藁科）、S型デイサービス参加（谷津） 包括ケア会議（服織民生委員②）、B型リハビリ参加（産女やまもも） ボランティア銀の会参加、運営推進会議（さつきフレンドひかり） |
| 8月 | 民児協会議出席（藁科）、地区社協高齢者の集い参加（新聞会館） 包括ケア会議（服織民生委員③）、広報紙第6号発行（700部町内回覧） ボランティア銀の会参加、運営推進会議（GH服織・多機能かのん） |
| 9月 | 民児協会議出席（服織、藁科）、葵区ケアマネと病院相談員との連携会議 包括ケア会議（服織西民生委員）、地区社協高齢者の集い参加（新聞中村） 藁科保健福祉センター健康まつり参加 ※出張相談、運営推進会議（GHニチイ羽鳥） |
| 10月 | 老人会参加（羽鳥いろりばた）、包括ケア会議（南藁科民生委員） 葵区ケアマネ支援研修会①②、認知症ミニ講演会（藁科生涯学習センター） ボランティア銀の会参加、運営推進会議（さつきフレンドひかり、ふるさとの家富厚里） |
| 11月 | 民児協会議出席（服織、藁科） 包括ケア会議（藁科地区病院相談員）、葵区ケアマネ支援研修会③ 広報紙第7号発行（700部町内回覧） |
| 12月 | 民児協会議出席（服織） 運営推進会議（GH服織、GHニチイ羽鳥、GH百葉わらしな） 認知症サポーター養成講座（しずおか信用金庫羽鳥支店） |
| 1月 | 民児協会議出席（服織、藁科） 包括ケア会議（予防プラン）、広報紙第8号発行（700部町内回覧） 運営推進会議（多機能かのん） |
| 2月 | 民児協会議出席（服織・藁科） 運営推進会議（GH服織） |
| 3月 | 民児協会議出席（服織、藁科）、あおい介護者交流会（服織、藁科） 運営推進会議（GHニチイ羽鳥、さつきフレンドひかり、GH百葉わらしな） |

IV 決算報告

財 産 目 録

平成23年3月31日現在

社会福祉法人 駿河会

| 資産・負債の内訳 | | 金額 |
|-------------------|-----------------------------|----------------------|
| I. 資産の部 | | |
| 1. 流動資産 | | |
| 現金 | 小口現金 | 56,003 |
| 普通預金 | 静岡信用金庫 新富支店 | 160,631,304 |
| 定期預金 | 静岡信用金庫 新富支店 | 150,588,099 |
| 定期積立 | 静岡信用金庫 新富支店 | 18,000,000 |
| 未収金 | 3月分介護保険収入等 | 266,551,968 |
| 立替金 | 入居者医療費分等 | 26,650 |
| 前払金 | 火災保険料 | 333,560 |
| その他の流動資産 | ラポーレ駿河入居者一時金 | 55,800,000 |
| 流動資産合計 | | 651,987,584 |
| 2. 固定資産 | | |
| (1)基本財産 | | |
| 建物 | | |
| | 静岡市葵区富沢1542-39 | 177,595,396 |
| | 静岡市葵区富沢1542-37 | 190,920,511 |
| | 静岡市葵区富沢1542-31 | 805,231,119 |
| | 鉄筋コンクリート造 3階建 7,396.69㎡ | |
| | 鉄筋コンクリート造平家建 17.50㎡ | |
| | 静岡市葵区富沢1542-46 | 586,018,917 |
| | 鉄筋コンクリート造 6階建 4,143.98㎡ | |
| 建物合計 | | 1,759,765,943 |
| 土地 | | |
| | 静岡市葵区富沢1542-39 宅地 4,372.75㎡ | 84,134,451 |
| | 静岡市葵区富沢1542-37 宅地 1,986.75㎡ | 30,650,000 |
| | 静岡市葵区富沢1542-46 宅地 2,430.33㎡ | 90,411,067 |
| | 静岡市葵区富沢1542-49 宅地 282.38㎡ | 8,541,000 |
| | 静岡市葵区富沢1542-31 宅地 3,780.36㎡ | 111,934,000 |
| 土地合計 | | 325,670,518 |
| 基本財産合計 | | 2,085,436,461 |
| (2)その他の固定資産 | | |
| 建物 | 防災倉庫等 | 1,250,417 |
| 構築物 | 造園工事等 | 8,318,000 |
| 車輛運搬具 | キャラバン等 | 609,624 |
| 器具及び備品 | 耐火金庫等 | 21,713,861 |
| 権利 | 電話加入権 | 220,584 |
| 投資有価証券 | しずおか信用金庫出資金 | 100,000 |
| 人件費積立預金 | しずおか信用金庫新富支店普通預金 | 4,500,000 |
| 修繕積立預金 | しずおか信用金庫新富支店普通預金 | 14,200,000 |
| 備品購入積立預金 | しずおか信用金庫新富支店普通預金 | 2,300,000 |
| 施設整備積立預金 | しずおか信用金庫新富支店普通預金 | 117,000,000 |
| 退職共済預け金 | 県社会福祉共済会預け金 | 10,396,200 |
| その他の固定資産 | パソコンソフト | 380,554 |
| その他の固定資産合計 | | 180,989,240 |
| 固定資産合計 | | 2,266,425,701 |
| 資産合計 | | 2,918,413,285 |
| II. 負債の部 | | |
| 1. 流動負債 | | |
| 未払金 | 小山商会等業者支払い | 173,534,723 |
| 預り金 | 社会保険料等 | 62,000,043 |
| 流動負債合計 | | 235,534,766 |
| 2. 固定負債 | | |
| 設備資産借入金 | 医療福祉機構他 | 596,600,000 |
| 退職給与引当金 | | 10,396,200 |
| 固定負債合計 | | 606,996,200 |
| 負債合計 | | 842,530,966 |
| 差引純資産 | | 2,075,882,319 |

貸借対照表
平成23年3月31日現在

(千円)

| 資産の部 | | | | 負債の部 | | | |
|------------|-----------|-----------|---------|--------------|-----------|-----------|---------|
| 勘定科目 | 当年度末 | 前年度末 | 増減 | 勘定科目 | 当年度末 | 前年度末 | 増減 |
| 流動資産 | 651,988 | 656,326 | -4,338 | 流動負債 | 235,535 | 250,553 | -15,018 |
| 現金預金 | 329,275 | 327,864 | 1,411 | 未払金 | 173,535 | 181,844 | -8,309 |
| 未収金 | 266,552 | 271,226 | -4,674 | 預り金 | 62,000 | 68,709 | -6,708 |
| 立替金 | 27 | 488 | -461 | 固定負債 | 606,996 | 682,268 | -75,272 |
| 前払金 | 334 | 667 | -334 | 設備資金借入金 | 596,600 | 672,600 | -76,000 |
| その他の流動資産 | 55,800 | 56,080 | -280 | 退職給与引当金 | 10,396 | 9,668 | 728 |
| 固定資産 | 2,266,426 | 2,317,260 | -50,834 | 負債の部合計 | 842,531 | 932,820 | -90,289 |
| 基本財産 | 2,085,436 | 2,145,091 | -59,654 | | | | |
| 建物 | 1,759,766 | 1,819,420 | -59,654 | | | | |
| 土地 | 325,671 | 325,671 | 0 | | | | |
| その他の固定資産 | 180,989 | 172,169 | 8,820 | | | | |
| 建物 | 1,250 | 1,447 | -197 | 純資産の部 | | | |
| 構築物 | 8,318 | 8,894 | -576 | 基本金 | 100,896 | 100,896 | 0 |
| 車輛運搬具 | 610 | 1,977 | -1,368 | 基本金 | 100,896 | 100,896 | 0 |
| 器具及び備品 | 21,714 | 34,802 | -13,088 | 国庫補助金等特別積立金 | 912,256 | 960,031 | -47,775 |
| 権利 | 221 | 221 | 0 | 国庫補助金等特別積立金 | 912,256 | 960,031 | -47,775 |
| 投資有価証券 | 100 | 100 | 0 | その他の積立金 | 138,000 | 113,800 | 24,200 |
| 人件費積立預金 | 4,500 | 4,500 | 0 | 人件費積立金 | 4,500 | 4,500 | 0 |
| 修繕積立預金 | 14,200 | 13,000 | 1,200 | 修繕積立金 | 14,200 | 13,000 | 1,200 |
| 備品等購入積立預金 | 2,300 | 2,300 | 0 | 備品等購入積立金 | 2,300 | 2,300 | 0 |
| 施設設備整備積立預金 | 117,000 | 94,000 | 23,000 | 施設設備整備積立金 | 117,000 | 94,000 | 23,000 |
| 退職共済預け金 | 10,396 | 9,668 | 728 | 次期繰越活動収支差額 | 924,731 | 866,039 | 58,692 |
| その他の固定資産 | 381 | 1,260 | -880 | 次期繰越活動収支差額 | 924,731 | 866,039 | 58,692 |
| 資産の部合計 | 2,918,413 | 2,973,585 | -55,172 | (うち当期活動収支差額) | 82,892 | 89,749 | -6,857 |
| | | | | 純資産の部合計 | 2,075,882 | 2,040,765 | 35,118 |
| | | | | 負債及び純資産の部合計 | 2,918,413 | 2,973,585 | -55,172 |

資金収支計算書

自平成22年4月1日 至平成23年3月31日

(千円)

| 勘定科目 | 予 算 | 決 算 | 差 異 |
|---------------------------------|-----------|-----------|---------|
| 【経常活動による収支】 | | | |
| 介護保険収入 | 1,041,976 | 1,043,054 | -1,078 |
| 研修事業収入 | 3,150 | 3,448 | -298 |
| 寄附金収入 | 10,125 | 10,127 | -2 |
| 雑収入 | 7,720 | 8,019 | -299 |
| 借入金利息補助金収入 | 3,491 | 3,493 | -2 |
| 受取利息配当金収入 | 294 | 519 | -225 |
| 経理区分間繰入金収入 | 13,494 | 15,259 | -1,765 |
| 経常収入計(1) | 1,080,250 | 1,083,919 | -3,669 |
| 人件費支出 | 630,840 | 631,666 | -826 |
| 事務費支出 | 141,128 | 142,744 | -1,616 |
| 事業費支出 | 154,075 | 152,880 | 1,195 |
| 利用者負担軽減額 | 7,420 | 7,325 | 95 |
| 借入金利息支出 | 13,218 | 13,088 | 130 |
| 経理区分間繰入金支出 | 13,494 | 15,259 | -1,765 |
| 経常支出計(2) | 960,175 | 962,962 | -2,786 |
| 経常活動資金収支差額(3)=(1)-(2) | | | |
| 【施設整備等による収支】 | | | |
| 施設整備等収入計(4) | 0 | 0 | 0 |
| 固定資産取得支出 | 23,140 | 21,418 | 1,723 |
| 施設整備等支出計(5) | 23,140 | 21,418 | 1,723 |
| 施設整備等資金収支差額(6)=(4)-(5) | -23,140 | -21,418 | -1,723 |
| 【財務活動による収支】 | | | |
| 借入金元金償還補助金収入 | 12,200 | 12,200 | 0 |
| その他の収入 | 800 | 699 | 101 |
| 財務収入計(7) | 13,000 | 12,899 | 101 |
| 借入金元金償還金支出 | 76,000 | 76,000 | 0 |
| 積立預金積立支出 | 22,000 | 24,200 | -2,200 |
| その他の支出 | 1,797 | 1,559 | 237 |
| 財務支出計(8) | 99,797 | 101,759 | -1,963 |
| 財務活動資金収支差額(9)=(7)-(8) | -86,797 | -88,860 | 2,063 |
| 予備費(10) | 0 | 0 | 0 |
| 当期資金収支差額合計(11)=(3)+(6)+(9)-(10) | 10,138 | 10,680 | -542 |
| 【資金残高】 | | | |
| 前期末支払資金残高(12) | 405,773 | 405,773 | -12,108 |
| 当期末支払資金残高(11)+(12) | 415,911 | 416,453 | -12,650 |

事業活動収支計算書

自平成22年4月1日 至平成23年3月31日

(千円)

| 勘定科目 | 本年度決算 | 前年度決算 | 増 減 |
|---|-----------|-----------|--------|
| 【事業活動収支の部】 | | | |
| 介護保険収入 | 1,043,054 | 1,023,677 | 19,377 |
| 研修事業収入 | 3,448 | 3,538 | -90 |
| 寄附金収入 | 10,127 | 460 | 9,667 |
| 雑収入 | 8,019 | 8,022 | -3 |
| 借入金元金償還補助金収入 | 12,200 | 12,200 | 0 |
| 引当金戻入収入 | 831 | 1,738 | -907 |
| 国庫補助金等特別積立金取崩額 | 59,975 | 60,453 | -478 |
| 事業活動収入計(1) | 1,137,654 | 1,110,088 | 27,565 |
| 人件費支出 | 631,666 | 606,559 | 25,107 |
| 事務費支出 | 146,965 | 135,564 | 11,401 |
| 事業費支出 | 148,659 | 151,598 | -2,938 |
| 利用者負担軽減額 | 7,325 | 6,712 | 613 |
| 減価償却費 | 96,600 | 95,642 | 958 |
| 引当金繰入 | 1,559 | 1,615 | -55 |
| 事業活動支出計(2) | 1,032,775 | 997,689 | 35,086 |
| 事業活動収支差額(3)=(1)-(2) | 104,879 | 112,399 | -7,521 |
| 【事業活動外収支の部】 | | | |
| 借入金利息補助金収入 | 3,493 | 4,191 | -698 |
| 受取利息配当金収入 | 519 | 730 | -211 |
| 経理区分間繰入金収入 | 15,259 | 8,955 | 6,304 |
| 事業活動外収入計(4) | 19,271 | 13,877 | 5,395 |
| 借入金利息支出 | 13,088 | 14,943 | -1,855 |
| 経理区分間繰入金支出 | 15,259 | 8,955 | 6,304 |
| 資産評価損 | 132 | 125 | 7 |
| 事業活動外支出計(5) | 28,478 | 24,023 | 4,455 |
| 事業活動外収支差額(6)=(4)-(5) | -9,207 | -10,146 | 940 |
| 経常収支差額(7)=(3)+(6) | 95,672 | 102,253 | -6,581 |
| 【特別収支の部】 | | | |
| 特別収入計(8) | 0 | 0 | 0 |
| 国庫補助金等特別積立金積立額 | 12,200 | 12,200 | 0 |
| 固定資産売却損・処分損(売却原価) | 580 | 303 | 276 |
| 特別支出計(9) | 12,780 | 12,503 | 276 |
| 特別収支差額(10)=(8)-(9) | -12,780 | -12,503 | -276 |
| 当期活動収支差額(11)=(7)+(10) | 82,892 | 89,749 | -6,857 |
| 【繰越活動収支差額の部】 | | | |
| 前期繰越活動収支差額(12) | 866,039 | 803,289 | 62,749 |
| 当期末繰越活動収支差額(13)=(11)+(12) | 948,931 | 893,039 | 55,892 |
| 基本金取崩額(14) | 0 | 0 | 0 |
| 基本金組入額(15) | 0 | 0 | 0 |
| その他の積立金取崩額(16) | 0 | 0 | 0 |
| その他の積立金積立額(17) | 24,200 | 27,000 | -2,800 |
| 次期繰越活動収支差額(18)=(13)+(14)-(15)+(16)-(17) | 924,731 | 866,039 | 58,692 |