

# 晃の園施設概要

指定介護老人福祉施設（事業所番号 2274100219）

## 1. 基本理念

尊厳を守り、ゆとりある生活を共におくる。

## 2. 運営方針

つむぐ

さまざまなご縁のもとに、第二の住処（すみか）として晃の園に入居された方が、安心して生活できる質の高い介護を目指し、その方の暮らしをつむぐことを目的としています。

- ・ その方の状態に合わせて、その方らしい暮らしのサポートを行います。
- ・ 入居前の習慣や好み、意向を尊重した支援を行います。
- ・ 地域との交流を大切にします。

## 3. 職員数

|       | 従来型 | ユニット型 |         | 従来型  | ユニット型 |
|-------|-----|-------|---------|------|-------|
| 施設長   | 1名  |       | 看護職員    | 5名   |       |
| 医師    | 1名  |       | 機能訓練指導員 | 1.1名 | 1名    |
| 生活相談員 | 3名  |       | 介護支援専門員 | 2名   |       |
| 介護職員  | 36名 | 21名   | 管理栄養士   | 1名   |       |

## 4. 利用定員

150 名（従来型 88名・ユニット型 62名）

## 5. サービスについて

居室の種別 ユニット型個室（62）・多床室（88）

加算・体制等 日常生活継続支援加算・看護体制加算  
夜勤職員配置加算・準ユニットケア加算  
個別機能訓練加算・若年性認知症入所者受入加算  
初期加算・退所時等相談援助加算・栄養マネジメント加算  
口腔機能維持管理加算・看取り介護加算  
認知症専門ケア加算・介護職員処遇改善加算

介護保険給付の対象とならない費用

食費・居住費

貴重品管理・理美容・レクリエーション等実費費用

平成27年3月31日現在の状況

滞在期間(月単位は切り捨て)

| 年数 | 0  | 1  | 2  | 3  | 4  | 5 | 6 | 7  | 8 | 9 | 10 | 11 | 12 | 13 | 14 | 15 | 16 | 17 | 18以上 |
|----|----|----|----|----|----|---|---|----|---|---|----|----|----|----|----|----|----|----|------|
| 人数 | 32 | 28 | 19 | 16 | 10 | 9 | 7 | 10 | 3 | 4 | 6  | 0  | 0  | 0  | 1  | 0  | 0  | 1  | 3    |

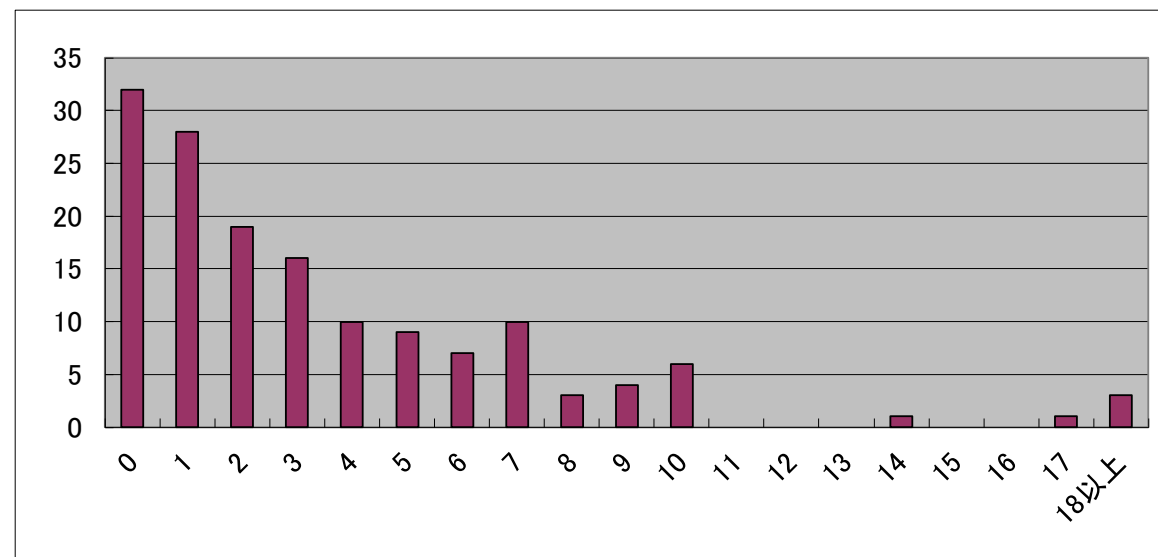

入居経路

|     | 男性 | 女性 | 合計  |
|-----|----|----|-----|
| 在宅  | 18 | 67 | 85  |
| 老健  | 3  | 13 | 16  |
| 病院  | 7  | 22 | 29  |
| その他 | 3  | 16 | 19  |
|     |    |    | 149 |

退居理由(平成26年度)

|              | 男性 | 女性 | 合計 |
|--------------|----|----|----|
| 在宅復帰         | 0  | 0  | 0  |
| 死亡           | 7  | 26 | 33 |
| 看取り介護中死亡(再掲) | 0  | 5  | 5  |
| 長期入院         | 3  | 2  | 5  |
| その他          | 0  | 0  | 0  |
|              |    |    | 38 |

## 年間行事

| 月   | 全体・棟行事   | ユニット行事                                  |
|-----|--|---|
| 4月  | 季節料理(筍料理・桜海老料理・豆ご飯・新玉ねぎかき揚げ)<br>お花見弁当                    | 手作り昼食<br>手作りおやつ                         |
| 5月  | 季節料理<br>(鯉のたたき・茶そば・桜海老かき揚げ・豆ご飯・柏餅)<br>模擬ラーメン屋            | お茶会(新茶、和菓子)<br>手作り昼食<br>出張調理(天ぷら)       |
| 6月  | 季節料理(冷やし麺料理・釜揚げシラス丼)                                     | 手作り昼食<br>手作りおやつ                         |
| 7月  | 季節料理<br>(夏野菜カレー・七夕そうめん・うなぎ・季節の炊き込みご飯)<br>流しそうめん          | 手作り昼食<br>手作りおやつ                         |
| 8月  | 季節料理(夏野菜カレー・冷やし中華・薬味ご飯)                                  | 手作り昼食<br>出張調理(天ぷら)<br>手作りおやつ            |
| 9月  | 敬老会(赤飯・刺身・煮物など)<br>季節料理(秋の炊き込みご飯・彼岸…おはぎ)                 | 手作り昼食<br>出張調理(天ぷら)<br>手作りおやつ            |
| 10月 | 季節料理(松茸ご飯・栗おこわ・秋刀魚塩焼き)<br>焼き芋 秋祭り(秋祭り弁当)<br>ソフトクリーム機械購入  | 手作り昼食、手巻き寿司<br>秋物・秋刀魚炭火焼<br>手作りおやつ      |
| 11月 | 季節料理(きのこ・栗ご飯・秋刀魚の塩焼き)<br>模擬ラーメン屋<br>焼き芋、栄養課主催喫茶店         | 手作り昼食・おやつ<br>出張調理(天ぷら・洋食)               |
| 12月 | 季節料理(クリスマス・年越しそば)<br>各棟忘年会(握り寿司・おでん・天ぷら・ケーキ等)<br>模擬ラーメン屋 | 手作り昼食<br>手作りおやつ                         |
| 1月  | 季節料理(おせち料理・七草粥・小正月…小豆粥)                                  | 手作り昼食<br>出張調理(ラーメン)<br>手作りおやつ(鏡開き)      |
| 2月  | 季節料理(節分…太巻き寿司)<br>模擬ラーメン屋<br>釜揚げシラス丼                     | 手作り昼食・おやつ<br>出張調理(握りすし)<br>節分(恵方巻き)     |
| 3月  | 季節料理(雛祭り…散らし寿司・彼岸…ぼたもち)<br>模擬ラーメン屋                       | 雛祭り(散らし寿司・甘酒)<br>出張調理(天ぷら)<br>手作り昼食・おやつ |

平成26年度 実習見学等受け入れ状況

|               |                 | 通年 | 4月 | 5月       | 6月                  | 7月                  | 8月                    | 9月                                       | 10月      | 11月                 | 12月                                      | 1月 | 2月        | 3月 |
|---------------|-----------------|----|----|----------|---------------------|---------------------|-----------------------|--|----------|---------------------|--|----|-----------|----|
| 実習・研修<br>受け入れ | 介護・看護           |    |    | 東海福祉(2名) | 県短看護学科<br>(17名)     | 県短看護学科<br>(17名)     |                       |  | 県短介護(4名) | 中村学園(2名)            |  |    |           |    |
|               |                 |    |    | 県短介護(4名) | 中村学園(1名)            |                     |                       |  |          |                     |  |    |           |    |
|               |                 |    |    |          |                     | 静岡女子高(2名)           |                       |  |          |                     |  |    |           |    |
|               | 社会福祉士           |    |    |          |                     |                     | 中村学園(1名)              |  |          |                     |  |    | 静岡福祉大(1名) |    |
| ボランティア        | ひとみ会<br>(月1~2回) |    |    |          |                     |                     | サマーショートボ<br>ランティア(4名) |  |          |                     |  |    |           |    |
|               |                 |    |    |          |                     |                     |                       |  |          |                     |  |    |           |    |
|               |                 |    |    |          |                     |                     |                       |  |          |                     |  |    |           |    |
|               |                 |    |    |          |                     |                     |                       |  |          |                     |  |    |           |    |
| 委託事業          |                 |    |    |          | ユニットリーダー<br>研修(12名) | ユニットリーダー<br>研修(18名) | 認知症リーダー<br>研修(2名)     | ユニットリーダー<br>研修(12名)<br>認知症リーダー<br>研修(2名) |          | ユニットリーダー<br>研修(12名) | ユニットリーダー研<br>修(17名)<br>認知症リーダー研<br>修(6名) |    |           |    |

## 平成26年度 事業報告

|     | 法人                               | 事務    | 防災                     | 感染対策等     | 職員向け                  | 設備・検査                               | 利用者向け             | 職員研修 | 研修事業  |
|-----|----------------------------------|-------|------------------------|-----------|-----------------------|-------------------------------------|-------------------|------|---|
| 毎月  | 合同会議<br>四施設会議                    | 事務所会議 | 防災委員会<br>避難訓練<br>安全点検等 | 感染対策委員会   |                       | 水質検査<br>安全衛生委員会                     | レインボークラブ          |      | 詳細は別に定める<br><br><br><br><br><br><br><br><br><br><br><br><br><br><br><br>ユニットリーダー研修<br>認知症介護実践者研修<br>等 |
| 4月  | 辞令 駿河会全体会議<br>晃の園開園記念<br>四施設新人研修 |       | 消防設備点検(業者)             | 疥癬対策      |                       | 設備点検(ユニット)                          | 開園記念行事<br>園だより発行  | 新人研修 |   |
| 5月  | 理事会                              | 決算報告  |                        |           |                       |                                     |                   |      |   |
| 6月  |                                  |       | 総合防災訓練<br>消防設備点検(業者)   |           | 職員健康診断                | 設備点検(ユニット)<br>厨房防鼠防虫消毒<br>グリストラップ清掃 | 園だより発行            |      |   |
| 7月  |                                  |       |                        | 食中毒予防     |                       |                                     | 入居者健康診断           |      |   |
| 8月  |                                  |       |                        |           |                       | 設備点検(ユニット)                          | 園だより発行<br>入居者健康診断 |      |   |
| 9月  |                                  |       |                        |           |                       | ワックス清掃                              | 敬老会<br>家族連絡会      |      |   |
| 10月 | 理事会                              | 補正予算  | 消防設備点検(業者)             |           |                       | 設備点検(ユニット)<br>貯水槽点検                 | 園だより発行<br>秋祭り     |      |   |
| 11月 |                                  |       | 総合防災訓練                 | インフルエンザ予防 | 職員健康診断<br>インフルエンザ予防接種 | カーテンクリーニング<br>グリストラップ清掃             | インフルエンザ予防接種       |      |   |
| 12月 |                                  |       | 消防設備点検(業者)             | インフルエンザ予防 |                       | 設備点検(ユニット)<br>厨房防鼠防虫消毒              | 園だより発行            |      |   |
| 1月  |                                  |       |                        | ノロウイルス予防  | 腰痛予防教室                |                                     |                   |      |   |
| 2月  |                                  |       |                        | ノロウイルス予防  |                       | 設備点検(ユニット)<br>カーテンクリーニング            | 園だより発行            |      |   |
| 3月  | 理事会                              | 補正予算  |                        |           |                       | ワックス清掃                              |                   |      |   |

※ 各種委員会活動予定詳細は別に定める

※ 職員研修予定は別に定める

H26 長期入居者状況

月はじめ入所者数

| 月        | 4   | 5   | 6   | 7   | 8   | 9   | 10  | 11  | 12  | 1   | 2   | 3   | 平均     |
|----------|-----|-----|-----|-----|-----|-----|-----|-----|-----|-----|-----|-----|--------|
| 入所者数(月初) | 148 | 150 | 146 | 149 | 147 | 150 | 149 | 150 | 148 | 149 | 147 | 149 | 148.50 |
| 男 性      | 30  | 32  | 30  | 30  | 31  | 31  | 31  | 32  | 32  | 32  | 32  | 30  | 31.08  |
| 女 性      | 118 | 118 | 116 | 119 | 116 | 119 | 118 | 118 | 116 | 117 | 115 | 119 | 117.42 |
| 旧措置者     | 6   | 5   | 5   | 5   | 4   | 4   | 4   | 4   | 4   | 4   | 4   | 4   | 4.42   |

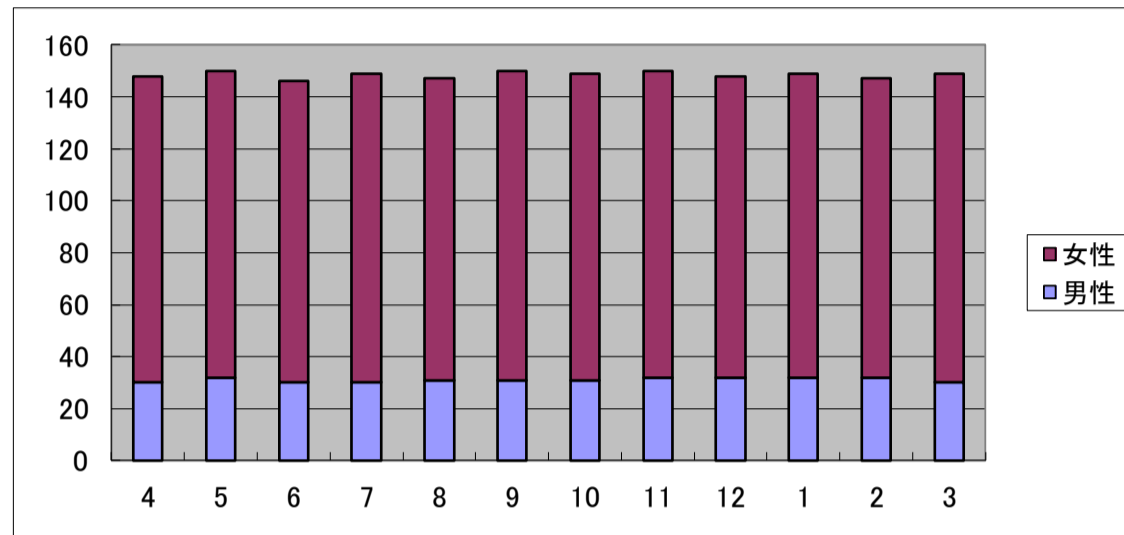

月はじめ介護度別

| 月     | 4    | 5    | 6    | 7    | 8    | 9    | 10   | 11   | 12   | 1    | 2    | 3    | 平均   |      |
|-------|------|------|------|------|------|------|------|------|------|------|------|------|------|------|
| 介護度別  | 1    | 11   | 8    | 7    | 6    | 7    | 7    | 6    | 7    | 7    | 8    | 8    | 7    | 7.4  |
|       | 2    | 11   | 16   | 15   | 17   | 17   | 18   | 17   | 19   | 19   | 18   | 17   | 17   | 16.8 |
|       | 3    | 30   | 28   | 28   | 28   | 28   | 30   | 31   | 29   | 31   | 30   | 30   | 32   | 29.6 |
|       | 4    | 44   | 43   | 44   | 47   | 46   | 44   | 46   | 47   | 44   | 44   | 44   | 43   | 44.7 |
|       | 5    | 52   | 55   | 52   | 51   | 49   | 51   | 49   | 48   | 47   | 49   | 48   | 50   | 50.1 |
| 介護度平均 | 3.78 | 3.81 | 3.82 | 3.81 | 3.77 | 3.76 | 3.77 | 3.73 | 3.71 | 3.72 | 3.72 | 3.75 | 3.76 |      |

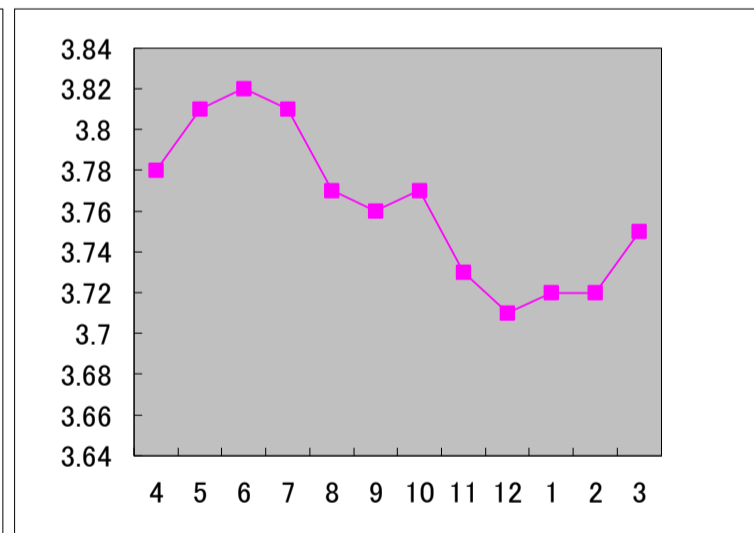
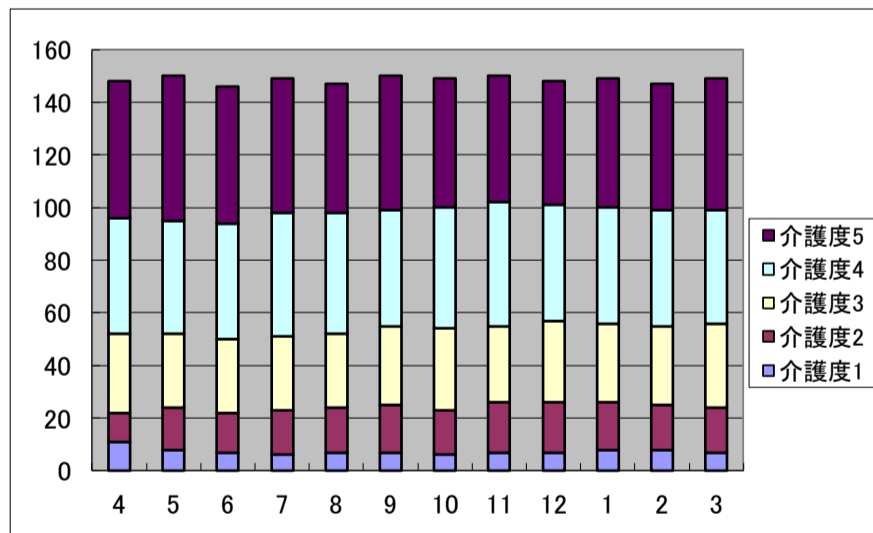

入退所状況

| 月    | 4 | 5 | 6 | 7 | 8 | 9 | 10 | 11 | 12 | 1 | 2 | 3 | 平均   | 計  |
|------|---|---|---|---|---|---|----|----|----|---|---|---|------|----|
| 新規入所 | 3 | 2 | 5 | 2 | 3 | 2 | 4  | 2  | 4  | 4 | 4 | 4 | 3.25 | 39 |
| 退所   | 1 | 6 | 2 | 4 | 0 | 3 | 3  | 4  | 3  | 6 | 3 | 3 | 3.17 | 38 |

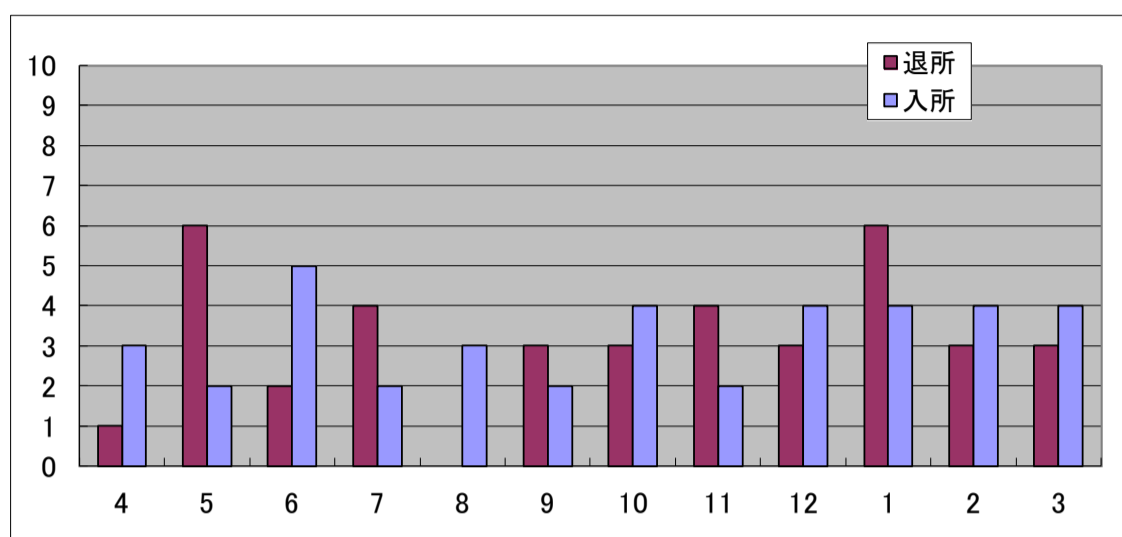

入院・受診状況

| 月    | 4  | 5  | 6  | 7  | 8  | 9  | 10 | 11  | 12  | 1   | 2   | 3   | 平均    |
|------|----|----|----|----|----|----|----|-----|-----|-----|-----|-----|-------|
| 入院日数 | 26 | 51 | 13 | 64 | 94 | 47 | 43 | 100 | 161 | 154 | 116 | 101 | 80.83 |
| 入院者数 | 2  | 3  | 4  | 5  | 5  | 5  | 3  | 7   | 9   | 10  | 7   | 7   | 5.58  |

一日平均利用者数

| 月        | 4     | 5     | 6     | 7     | 8     | 9     | 10    | 11    | 12    | 1     | 2     | 3     | 平均    |
|----------|-------|-------|-------|-------|-------|-------|-------|-------|-------|-------|-------|-------|-------|
| 1日平均利用者数 | 148.4 | 147.5 | 148.5 | 147   | 146.1 | 148.2 | 147.6 | 146.1 | 144.2 | 143.2 | 143.7 | 145.7 | 146.3 |
| 1日当り稼働数  | 98.9% | 98.3% | 99.0% | 98.0% | 97.4% | 98.8% | 98.4% | 97.4% | 96.1% | 95.5% | 95.8% | 97.1% | 97.6% |

